Codigo de muestra	FECHA Y HORA	
Espol.RAP.440-026/2015	02/FEBRERO/2016	10H22

CALLE "D" ENTRE CALLEJON 45 Y YESTERO SALADO #1606A FAMILIA ORTIZ MERO.

Resultados

Cloro libre residual	Turbiedad	Olor	Sabor	pH	T	Coliformes totales	Coliformes fecales	Bacterias Aerobias
mg/l	NTU				ºC	NMP/100ml	NMP/100ml	UFC/ml
METODO COLIRÍMETRICO DPD	TURBIQUANT 1100IR	SENSORIAL		SM 4500 H+B		SM 9221 ABC	SM 9221 ABCE	SM 9215A
0,6	0,98	No objetable	No objetable	7,53	27,4	<1,1	<1,1	<1,0
0,30 a 1,5	5	No objetable	No objetable				<1,1	

Según Norma INEN 1 108: 2014 Quinta Revisión

Observaciones:

< 1,0 Significa ausencia de bacterias Aeróbias totales

<1,1 Significa ausencia de bacterias coliformes

UFC: Unidades formadoras de colonias

El Formato y los Requisitos son proporcionados por el cliente

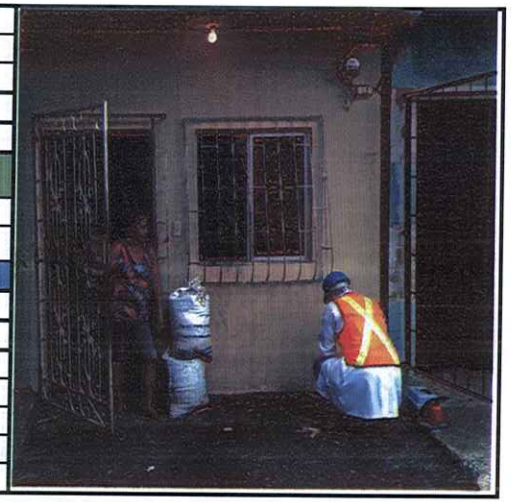

Codigo de muestra	FECHA Y HORA	
Espol.RAP.441-026/2015	02/FEBRERO/2016	10H40

CALLE "G" Y LA 45AVA MZ.836 FAMILIA ARTEAGA GONZALEZ

Resultados

Cloro libre residual	Turbiedad	Olor	Sabor	pH	T	Coliformes totales	Coliformes fecales	Bacterias Aerobias
mg/l	NTU				ºC	NMP/100ml	NMP/100ml	UFC/ml
METODO COLIRÍMETRICO DPD	TURBIQUANT 1100IR	SENSORIAL		SM 4500 H+B		SM 9221 ABC	SM 9221 ABCE	SM 9215A
0,4	0,72	No objetable	No objetable	7,48	27,9	<1,1	<1,1	<1,0
0,30 a 1,5	5	No objetable	No objetable				<1,1	

Según Norma INEN 1 108: 2014 Quinta Revisión

Observaciones:

< 1,0 Significa ausencia de bacterias Aeróbias totales

<1,1 Significa ausencia de bacterias coliformes

UFC: Unidades formadoras de colonias

El Formato y los Requisitos son proporcionados por el cliente

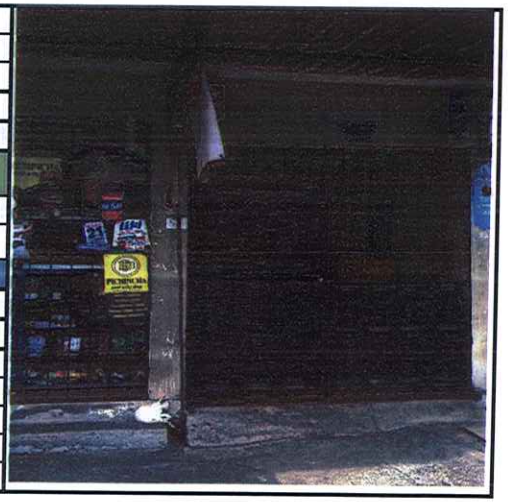

Dra. Gloria Bajaña Jurado
Directora General y Gerente Técnico

Ing. María Teresa Amador M.
Gerente de Calidad

Codigo de muestra	FECHA Y HORA	
Espol.RAP.442-026/2015	02/FEBRERO/2016	10H50

CALLE 45AVA Y CALLEJÓN "J" FAMILIA SANTANA PLACENCIO

Resultados

Cloro libre residual	Turbiedad	Olor	Sabor	pH	T	Coliformes totales	Coliformes fecales	Bacterias Aerobias
mg/l	NTU				ºC	NMP/100ml	NMP/100ml	UFC/ml
METODO COLIRÍMETRICO DPD	TURBIQUANT 1100IR	SENSORIAL		SM 4500 H+B		SM 9221 ABC	SM 9221 ABCE	SM 9215A
0,3	0,88	No objetable	No objetable	7,20	28,0	<1,1	<1,1	<1,0
0,30 a 1,5	5	No objetable	No objetable				<1,1	

Según Norma INEN 1 108: 2014 Quinta Revisión

Observaciones:

< 1,0 Significa ausencia de bacterias Aeróbias totales

<1,1 Significa ausencia de bacterias coliformes

UFC: Unidades formadoras de colonias

El Formato y los Requisitos son proporcionados por el cliente

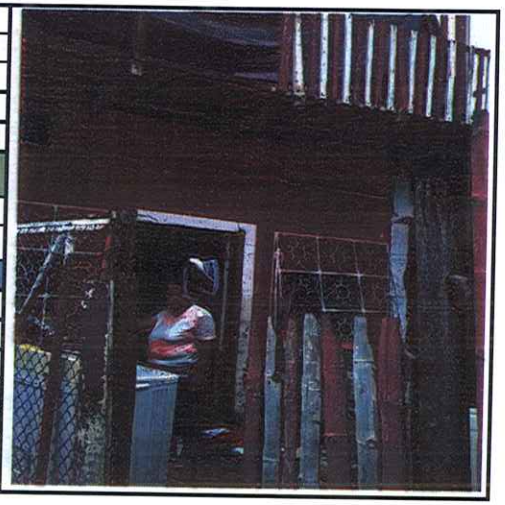

Codigo de muestra	FECHA Y HORA	
Espol.RAP.443-026/2015	02/FEBRERO/2016	11H10

CALLE "L" Y LA 45AVA FAMILIA ACOSTA MACIAS

Resultados

Cloro libre residual	Turbiedad	Olor	Sabor	pH	T	Coliformes totales	Coliformes fecales	Bacterias Aerobias
mg/l	NTU				ºC	NMP/100ml	NMP/100ml	UFC/ml
METODO COLIRÍMETRICO DPD	TURBIQUANT 1100IR	SENSORIAL		SM 4500 H+B		SM 9221 ABC	SM 9221 ABCE	SM 9215A
0,5	0,76	No objetable	No objetable	7,53	28,3	<1,1	<1,1	< 1,0
0,30 a 1,5	5	No objetable	No objetable				<1,1	

Según Norma INEN 1 108: 2014 Quinta Revisión

Observaciones:

< 1,0 Significa ausencia de bacterias Aeróbias totales

<1,1 Significa ausencia de bacterias coliformes

UFC: Unidades formadoras de colonias

El Formato y los Requisitos son proporcionados por el cliente

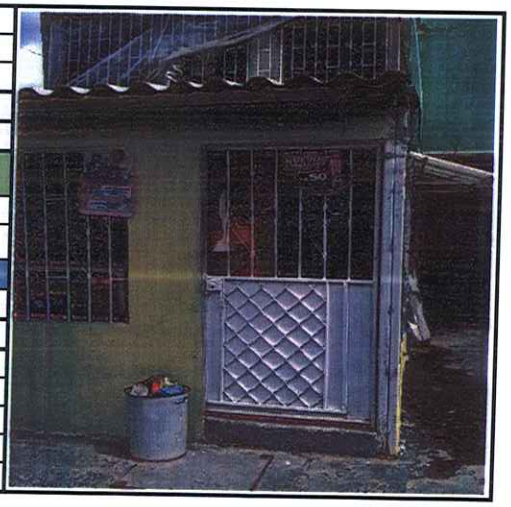

Dra. Gloria Bajaña Jurado
Directora General y Gerente Técnico

Ing. María Teresa Amador M.
Gerente de Calidad

Codigo de muestra	FECHA Y HORA	
Espol.RAP.444-026/2015	02/FEBRERO/2016	11H30

CALLE "B" ENTRE CALLEJON 47 Y CALLE 47 FAMILIA VASQUEZ ESTUPIÑAN

Resultados

Cloro libre residual	Turbiedad	Olor	Sabor	pH	T	Coliformes totales	Coliformes fecales	Bacterias Aerobias
mg/l	NTU				ºC	NMP/100ml	NMP/100ml	UFC/ml
METODO COLIRÍMETRICO DPD	TURBIQUANT 1100IR	SENSORIAL		SM 4500 H+B		SM 9221 ABC	SM 9221 ABCE	SM 9215A
0,5	0,67	No objetable	No objetable	7,34	28,7	<1,1	<1,1	<1,0
0,30 a 1,5	5	No objetable	No objetable				<1,1	

Según Norma INEN 1 108: 2014 Quinta Revisión

Observaciones:

< 1,0 Significa ausencia de bacterias Aeróbias totales

<1,1 Significa ausencia de bacterias coliformes

UFC: Unidades formadoras de colonias

El Formato y los Requisitos son proporcionados por el cliente

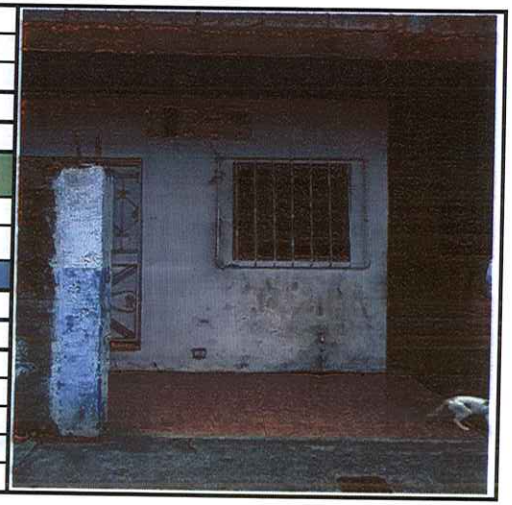

Codigo de muestra	FECHA Y HORA	
Espol.RAP.445-026/2015	02/FEBRERO/2016	11H50

CALLE 49AVA Y SEDALANA FAMILA PLUAS ESCALANTE

Resultados

Cloro libre residual	Turbiedad	Olor	Sabor	pH	T	Coliformes totales	Coliformes fecales	Bacterias Aerobias
mg/l	NTU				ºC	NMP/100ml	NMP/100ml	UFC/ml
METODO COLIRÍMETRICO DPD	TURBIQUANT 1100IR	SENSORIAL		SM 4500 H+B		SM 9221 ABC	SM 9221 ABCE	SM 9215A
0,5	0,78	No objetable	No objetable	7,17	28,3	<1,1	<1,1	<1,0
0,30 a 1,5	5	No objetable	No objetable				<1,1	

Según Norma INEN 1 108: 2014 Quinta Revisión

Observaciones:

< 1,0 Significa ausencia de bacterias Aeróbias totales

<1,1 Significa ausencia de bacterias coliformes

UFC: Unidades formadoras de colonias

El Formato y los Requisitos son proporcionados por el cliente

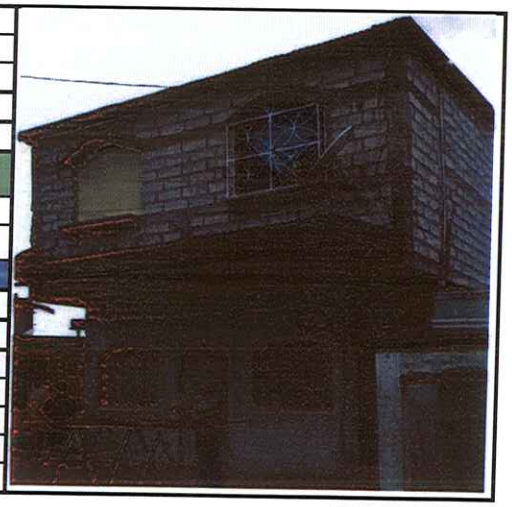

Dra. Gloria Bajaña Jurado
Directora General y Gerente Técnico

Ing. María Teresa Amador M.
Gerente de Calidad

Codigo de muestra	FECHA Y HORA	
Espol.RAP.446-026/2015	02/FEBRERO/2016	12H15

CALLE CHEMBER ENTRE LA 48 Y 49AVA FAMILIA ALTAMIRANO GUAMÁN

Resultados

Cloro libre residual	Turbiedad	Olor	Sabor	pH	T	Coliformes totales	Coliformes fecales	Bacterias Aerobias
mg/l	NTU				ºC	NMP/100ml	NMP/100ml	UFC/ml
METODO COLIRÍMETRICO DPD	TURBIQUANT 1100IR	SENSORIAL		SM 4500 H+B		SM 9221 ABC	SM 9221 ABCE	SM 9215A
0,6	0,85	No objetable	No objetable	7,15	28,8	<1,1	<1,1	$1,1 \times 10^0$
0,30 a 1,5	5	No objetable	No objetable				<1,1	

Según Norma INEN 1 108: 2014 Quinta Revisión

< 1,0 Significa ausencia de bacterias Aeróbias totales

<1,1 Significa ausencia de bacterias coliformes

UFC: Unidades formadoras de colonias

El Formato y los Requisitos son proporcionados por el cliente

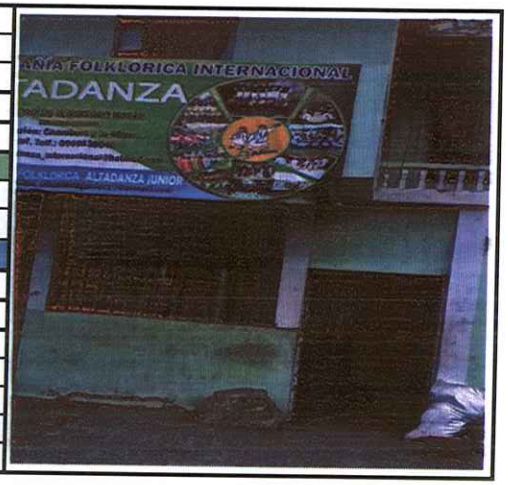

Codigo de muestra	FECHA Y HORA	
Espol.RAP.447-026/2015	02/FEBRERO/2016	12H40

CALLE 48 AVA Y ROSENDO AVILÉS (FRENTE A UN PARQUE) FAMILIA MALDONADO QUIJIJE

Resultados

Cloro libre residual	Turbiedad	Olor	Sabor	pH	T	Coliformes totales	Coliformes fecales	Bacterias Aerobias
mg/l	NTU				ºC	NMP/100ml	NMP/100ml	UFC/ml
METODO COLIRÍMETRICO DPD	TURBIQUANT 1100IR	SENSORIAL		SM 4500 H+B		SM 9221 ABC	SM 9221 ABCE	SM 9215A
0,6	0,82	No objetable	No objetable	7,20	29,0	<1,1	<1,1	< 1,0
0,30 a 1,5	5	No objetable	No objetable				<1,1	

Según Norma INEN 1 108: 2014 Quinta Revisión

< 1,0 Significa ausencia de bacterias Aeróbias totales

<1,1 Significa ausencia de bacterias coliformes

UFC: Unidades formadoras de colonias

El Formato y los Requisitos son proporcionados por el cliente

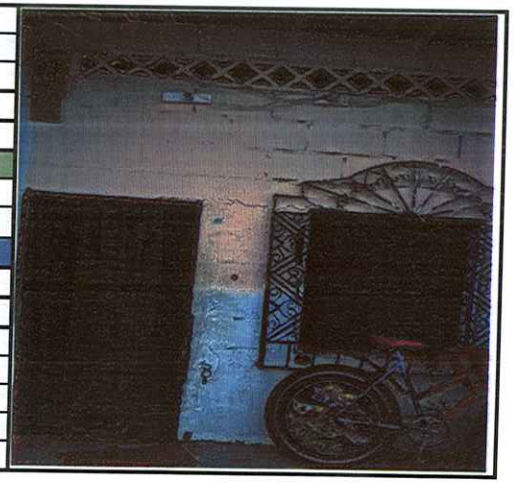

Dra. Gloria Bajaña Jurado
Directora General y Gerente Técnico

Ing. María Teresa Amador M.
Gerente de Calidad

Codigo de muestra	FECHA Y HORA	
Espol.RAP.448-026/2015	02/FEBRERO/2016	13H00

CALLE BOLIVIA #6704 ENTRE LA 40 Y 41 AVA FAMILIA LEÓN PIEDRA

Resultados

Cloro libre residual	Turbiedad	Olor	Sabor	pH	T	Coliformes totales	Coliformes fecales	Bacterias Aerobias
mg/l	NTU				ºC	NMP/100ml	NMP/100ml	UFC/ml
METODO COLIRÍMETRICO DPD	TURBIQUANT 1100IR	SENSORIAL		SM 4500 H+B		SM 9221 ABC	SM 9221 ABCE	SM 9215A
0,6	0,73	No objetable	No objetable	7,20	28,4	<1,1	<1,1	$7,8 \times 10^1$
0,30 a 1,5	5	No objetable	No objetable				<1,1	

Según Norma INEN 1 108: 2014 Quinta Revisión

< 1,0 Significa ausencia de bacterias Aeróbias totales

<1,1 Significa ausencia de bacterias coliformes

UFC: Unidades formadoras de colonias

El Formato y los Requisitos son proporcionados por el cliente

Codigo de muestra	FECHA Y HORA	
Espol.RAP.449-026/2015	02/FEBRERO/2016	14H50

COLOMBIA ENTRE CALLE 37 Y CALLE 38 SL. 6014-A FAMILIA HERMENEJILDO RAMÍREZ.

Resultados

Cloro libre residual	Turbiedad	Olor	Sabor	pH	T	Coliformes totales	Coliformes fecales	Bacterias Aerobias
mg/l	NTU				ºC	NMP/100ml	NMP/100ml	UFC/ml
METODO COLIRÍMETRICO DPD	TURBIQUANT 1100IR	SENSORIAL		SM 4500 H+B		SM 9221 ABC	SM 9221 ABCE	SM 9215A
0,7	0,86	No objetable	No objetable	7,33	28,2	<1,1	<1,1	< 1,0
0,30 a 1,5	5	No objetable	No objetable				<1,1	

Según Norma INEN 1 108: 2014 Quinta Revisión

< 1,0 Significa ausencia de bacterias Aeróbias totales

<1,1 Significa ausencia de bacterias coliformes

UFC: Unidades formadoras de colonias

El Formato y los Requisitos son proporcionados por el cliente

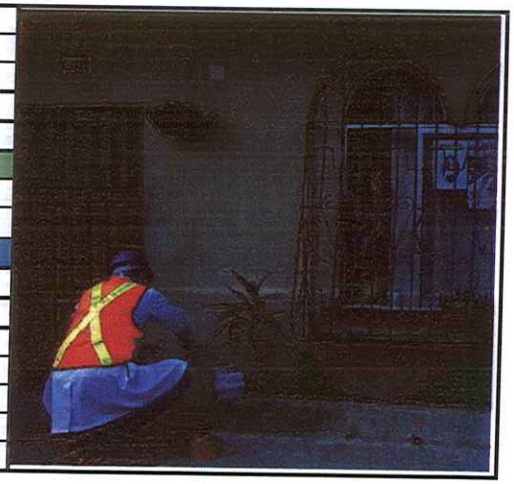

Dra. Gloria Bajaña Jurado
Directora General y Gerente Técnico

Ing. María Teresa Amador M.
Gerente de Calidad

Codigo de muestra	FECHA Y HORA
Espol.RAP.450-026/2015	02/FEBRERO/2016 15H05

ARGENTINA ENTRE CALLE 39 Y CALLE 40 SL. 6217 FAMILIA POZO GRANOBLE

Resultados

Cloro libre residual	Turbiedad	Olor	Sabor	pH	T	Coliformes totales	Coliformes fecales	Bacterias Aerobias
mg/l	NTU				ºC	NMP/100ml	NMP/100ml	UFC/ml
METODO COLIRÍMETRICO DPD	TURBIQUANT 1100IR	SENSORIAL		SM 4500 H+B		SM 9221 ABC	SM 9221 ABCE	SM 9215A
0,6	0,89	No objetable	No objetable	7,22	28,7	<1,1	<1,1	< 1,0
0,30 a 1,5	5	No objetable	No objetable				<1,1	

Según Norma INEN 1 108: 2014 Quinta Revisión

< 1,0 Significa ausencia de bacterias Aeróbias totales

<1,1 Significa ausencia de bacterias coliformes

UFC: Unidades formadoras de colonias

El Formato y los Requisitos son proporcionados por el cliente

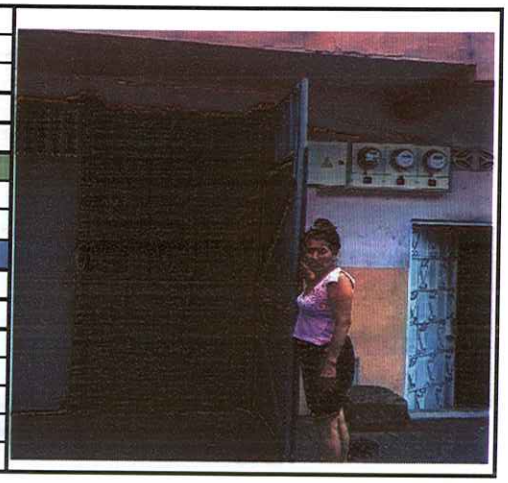

Codigo de muestra	FECHA Y HORA
Espol.RAP.451-026/2015	02/FEBRERO/2016 15H10

CUENCA Y CALLE 35AVA MZ.328 DPTO.14 FAMILIA BRIONES FREIRE.

Resultados

Cloro libre residual	Turbiedad	Olor	Sabor	pH	T	Coliformes totales	Coliformes fecales	Bacterias Aerobias
mg/l	NTU				ºC	NMP/100ml	NMP/100ml	UFC/ml
METODO COLIRÍMETRICO DPD	TURBIQUANT 1100IR	SENSORIAL		SM 4500 H+B		SM 9221 ABC	SM 9221 ABCE	SM 9215A
0,6	0,93	No objetable	No objetable	6,99	28,4	<1,1	<1,1	< 1,0
0,30 a 1,5	5	No objetable	No objetable				<1,1	

Según Norma INEN 1 108: 2014 Quinta Revisión

< 1,0 Significa ausencia de bacterias Aeróbias totales

<1,1 Significa ausencia de bacterias coliformes

UFC: Unidades formadoras de colonias

El Formato y los Requisitos son proporcionados por el cliente

Drá. Gloria Bajaña Jurado
Directora General y Gerente Técnico

Ing. María Teresa Amador M.
Gerente de Calidad