

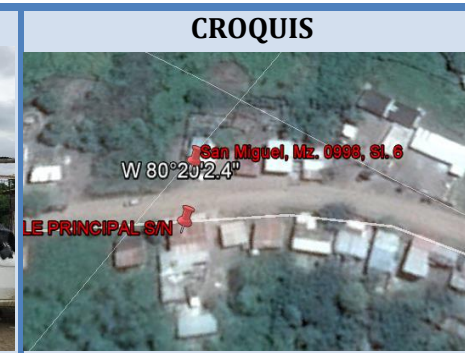

## VERIFICACIÓN DEL NIVEL DE CUMPLIMIENTO DE LOS PARAMETROS DE CALIDAD DEL SERVICIO DE AGUA POTABLE EN EL CANTON GUAYAQUIL

<b>SECTOR HIDRAULICO</b>	nro-955-1
<b>NUMERO MUESTREO:</b>	027-005-2017
<b>FECHA MUESTREO:</b>	Lunes, 22 de mayo de 2017
<b>HORA :</b>	10H00
<b>DIRECCIÓN:</b>	San Miguel, Mz. 0998 - Sl. 6
<b>NUMERO CUENTA:</b>	—
<b>USUARIO:</b>	Isabel Mite Paladines
<b>CLORO RESIDUAL (mg/l):</b>	1,66
<b>TURBIEDAD (NTU):</b>	0,37



**Nota:** El Límite Máximo Permissible establecido por la Norma INEN 1108:2014 Quinta revisión es para Cloro Residual: 0.3- 1.5 mg/l y para Turbiedad: hasta 5 NTU.



## VERIFICACIÓN DEL NIVEL DE CUMPLIMIENTO DE LOS PARAMETROS DE CALIDAD DEL SERVICIO DE AGUA POTABLE EN EL CANTON GUAYAQUIL

<b>SECTOR HIDRAULICO</b>	nro-955-2
<b>NUMERO MUESTREO:</b>	028-005-2017
<b>FECHA MUESTREO:</b>	Lunes, 22 de mayo de 2017
<b>HORA :</b>	11H15
<b>DIRECCIÓN:</b>	Sitio Nuevo, Mz. 081 - Sl. 11
<b>NUMERO CUENTA:</b>	—
<b>USUARIO:</b>	Ignacio Figueroa Bohórquez
<b>CLORO RESIDUAL (mg/l):</b>	0,54
<b>TURBIEDAD (NTU):</b>	0,33

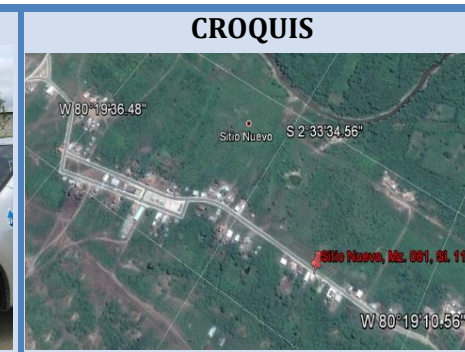

**Nota:** El Límite Máximo Permissible establecido por la Norma INEN 1108:2014 Quinta revisión es para Cloro Residual: 0.3- 1.5 mg/l y para Turbiedad: hasta 5 NTU.

Responsable de Muestreo  
EMAPAG EP



## VERIFICACIÓN DEL NIVEL DE CUMPLIMIENTO DE LOS PARAMETROS DE CALIDAD DEL SERVICIO DE AGUA POTABLE EN EL CANTON GUAYAQUIL

<b>SECTOR HIDRAULICO</b>	nro-955-3
<b>NUMERO MUESTREO:</b>	029-005-2017
<b>FECHA MUESTREO:</b>	Lunes, 22 de mayo de 2017
<b>HORA :</b>	11H40
<b>DIRECCIÓN:</b>	Los Pocitos, Mz. 0944 - Sl. 4
<b>NUMERO CUENTA:</b>	—
<b>USUARIO:</b>	Melba Montalván Vanalvara
<b>CLORO RESIDUAL (mg/l):</b>	1,94
<b>TURBIEDAD (NTU):</b>	0,77



**Nota:** El Límite Máximo Permissible establecido por la Norma INEN 1108:2014 Quinta revisión es para Cloro Residual: 0.3- 1.5 mg/l y para Turbiedad: hasta 5 NTU.



## VERIFICACIÓN DEL NIVEL DE CUMPLIMIENTO DE LOS PARAMETROS DE CALIDAD DEL SERVICIO DE AGUA POTABLE EN EL CANTON GUAYAQUIL

<b>SECTOR HIDRAULICO</b>	Pos-954-1
<b>NUMERO MUESTREO:</b>	030-005-2017
<b>FECHA MUESTREO:</b>	Lunes, 22 de mayo de 2017
<b>HORA :</b>	12H00
<b>DIRECCIÓN:</b>	El Morro, MZ. 0861 - Sl. 3
<b>NUMERO CUENTA:</b>	—
<b>USUARIO:</b>	Hector Sánchez Neira
<b>CLORO RESIDUAL (mg/l):</b>	1,19
<b>TURBIEDAD (NTU):</b>	0,87

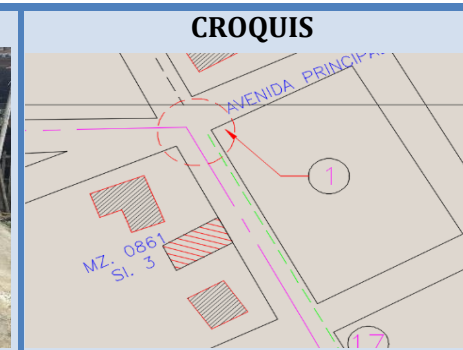

**Nota:** El Límite Máximo Permissible establecido por la Norma INEN 1108:2014 Quinta revisión es para Cloro Residual: 0.3- 1.5 mg/l y para Turbiedad: hasta 5 NTU.

Responsable de Muestreo  
EMAPAG EP





## VERIFICACIÓN DEL NIVEL DE CUMPLIMIENTO DE LOS PARAMETROS DE CALIDAD DEL SERVICIO DE AGUA POTABLE EN EL CANTON GUAYAQUIL

<b>SECTOR HIDRAULICO</b>	Pos-954-2
<b>NUMERO MUESTREO:</b>	031-005-2017
<b>FECHA MUESTREO:</b>	Lunes, 22 de mayo de 2017
<b>HORA :</b>	12H30
<b>DIRECCIÓN:</b>	Pto. El Morro, Mz. 0886 - Sl. 5
<b>NUMERO CUENTA:</b>	—
<b>USUARIO:</b>	Cristina Flores Solórzano
<b>CLORO RESIDUAL (mg/l):</b>	0,57
<b>TURBIEDAD (NTU):</b>	1,58



**Nota:** El Límite Máximo Permissible establecido por la Norma INEN 1108:2014 Quinta revisión es para Cloro Residual: 0.3- 1.5 mg/l y para Turbiedad: hasta 5 NTU.



## VERIFICACIÓN DEL NIVEL DE CUMPLIMIENTO DE LOS PARAMETROS DE CALIDAD DEL SERVICIO DE AGUA POTABLE EN EL CANTON GUAYAQUIL

<b>SECTOR HIDRAULICO</b>	PO-952
<b>NUMERO MUESTREO:</b>	032-005-2017
<b>FECHA MUESTREO:</b>	Lunes, 22 de mayo de 2017
<b>HORA :</b>	13H40
<b>DIRECCIÓN:</b>	Data Posorja, Mz. 0601 - Sl. 21
<b>NUMERO CUENTA:</b>	—
<b>USUARIO:</b>	Maria García Tircio
<b>CLORO RESIDUAL (mg/l):</b>	0,98
<b>TURBIEDAD (NTU):</b>	0,87



**Nota:** El Límite Máximo Permissible establecido por la Norma INEN 1108:2014 Quinta revisión es para Cloro Residual: 0.3- 1.5 mg/l y para Turbiedad: hasta 5 NTU.

Responsable de Muestreo  
EMAPAG EP







## VERIFICACIÓN DEL NIVEL DE CUMPLIMIENTO DE LOS PARAMETROS DE CALIDAD DEL SERVICIO DE AGUA POTABLE EN EL CANTON GUAYAQUIL

SECTOR HIDRAULICO	PO-952	FOTO PREDIO	CROQUIS
NUMERO MUESTREO:	033-005-2017		
FECHA MUESTREO:	Lunes, 22 de mayo de 2017		
HORA :	14H00		
DIRECCIÓN:	Posorja, Mz. 0283 - Sl. 4		
NUMERO CUENTA:	—		
USUARIO:	Samuel Crespín Laza		
CLORO RESIDUAL (mg/l):	0,36		
TURBIEDAD (NTU):	0,31		

**Nota:** El Límite Máximo Permissible establecido por la Norma INEN 1108:2014 Quinta revisión es para Cloro Residual: 0.3- 1.5 mg/l y para Turbiedad: hasta 5 NTU.



## VERIFICACIÓN DEL NIVEL DE CUMPLIMIENTO DE LOS PARAMETROS DE CALIDAD DEL SERVICIO DE AGUA POTABLE EN EL CANTON GUAYAQUIL

SECTOR HIDRAULICO	PO-952	FOTO PREDIO	CROQUIS
NUMERO MUESTREO:	034-005-2017		
FECHA MUESTREO:	Lunes, 22 de mayo de 2017		
HORA :	14H20		
DIRECCIÓN:	Posorja, Mz. 0056 - Sl. 9		
NUMERO CUENTA:	—		
USUARIO:	Kleber Quimí Banchón		
CLORO RESIDUAL (mg/l):	0,94		
TURBIEDAD (NTU):	0,66		

**Nota:** El Límite Máximo Permissible establecido por la Norma INEN 1108:2014 Quinta revisión es para Cloro Residual: 0.3- 1.5 mg/l y para Turbiedad: hasta 5 NTU.

Responsable de Muestreo  
EMAPAG EP