



Codigo de muestra		Espol.RAP.033-037/2014		FECHA Y HORA		10/ABRIL/2014 10H03	
CONJUNTO RECIDENCIAL COLINAS DEL SOL, GARITA							
<b>Resultados</b>							
Cloro libre residual Turbiedad	Clor	Sabor	pH	T	Coliformes totales	Coliformes fecales	Bacterias Aerobias
mg/l	NTU			°C	NMP/100ml	NMP/100ml	UFC/ml
METODO COLIFORMES TOTALES	TURBIDIMETRIA	SENSORIAL	MEMBRANA	MEMBRANA	MEMBRANA	MEMBRANA	MEMBRANA
0,8	0,65	No objetable	7,10	28,2	<1,1	<1,1	<1,0
0,30 a 1,5	5	No objetable	No objetable	No objetable	<1,1	<1,1	<1,0
Según Norma INEN 1 108: 2011 Cuarta Revisión							
Observaciones:							
<1,0 Significa ausencia de bacterias Aerobias totales							
<1,1 Significa ausencia de bacterias coliformes							
UFC: Unidades formadoras de colonias							
El Formateo y los Requisitos son proporcionados por el cliente							



Codigo de muestra		Espol.RAP.034-037/2014		FECHA Y HORA		10/ABRIL/2014 10H28	
FLOR DE BASTION MZ 547 SOLAR 28 BLOQUE 1 FAMILIA GOMES ALTAMIRANO							
<b>Resultados</b>							
Cloro libre residual Turbiedad	Clor	Sabor	pH	T	Coliformes totales	Coliformes fecales	Bacterias Aerobias
mg/l	NTU			°C	NMP/100ml	NMP/100ml	UFC/ml
METODO COLIFORMES TOTALES	TURBIDIMETRIA	SENSORIAL	MEMBRANA	MEMBRANA	MEMBRANA	MEMBRANA	MEMBRANA
0,4	0,48	No objetable	7,15	28,9	<1,1	<1,1	<1,0
0,30 a 1,5	5	No objetable	No objetable	No objetable	<1,1	<1,1	<1,0
Según Norma INEN 1 108: 2011 Cuarta Revisión							
Observaciones:							
<1,0 Significa ausencia de bacterias Aerobias totales							
<1,1 Significa ausencia de bacterias coliformes							
UFC: Unidades formadoras de colonias							
El Formateo y los Requisitos son proporcionados por el cliente							



*[Signature]*  
 Dra. Glenda Bijaña Lujardo  
 Directora General y Gerente Técnico

*[Signature]*  
 Ing. Mariana Teresa Armador M.  
 Gerente de Calidad



Codigo de muestra		FECHA Y HORA	
Espol.RAP.035-037/2014		10/ABRIL/2014 10H39	
FLOR DE BASTION MZ 3535 SOLAR 1 CORDILLERA CONDOR 3 FAMILIA VELEZ ZAMBRANO			
<b>Resultados</b>			
Cloro libre residual	Turbiedad	Olor	Sabor
mg/l	NTU		
0,6	0,48	No objetable	No objetable
0,48		No objetable	No objetable
Segun Norma INEN 1 108: 2011 Cuarta Revisión			
Observaciones:			
<1,0 Significa ausencia de bacterias Aerobias totales			
<1,1 Significa ausencia de bacterias coliformes			
UFC: Unidades formadoras de colonias			
El Formato y los Requisitos son proporcionados por el cliente			

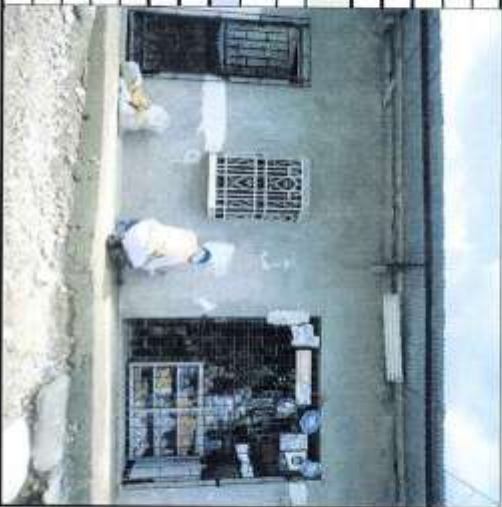

Codigo de muestra		FECHA Y HORA	
Espol.RAP.036-037/2014		10/ABRIL/2014 10H56	
CORDILLERA DEL CONDOR MZ 523 SOLAR 24 FAMILIA ASANZA CRUZ			
<b>Resultados</b>			
Cloro libre residual	Turbiedad	Olor	Sabor
mg/l	NTU		
0,3	0,35	No objetable	No objetable
0,30 a 1,5	5	No objetable	No objetable
Segun Norma INEN 1 108: 2011 Cuarta Revisión			
Observaciones:			
< 1,0 Significa ausencia de bacterias Aerobias totales			
<1,1 Significa ausencia de bacterias coliformes			
UFC: Unidades formadoras de colonias			
El Formato y los Requisitos son proporcionados por el cliente			



Dra. Gloria Bajana Jurado  
 Directora General y Gerente Técnica

Ing. Mariana Teresa Armador M.  
 Gerente de Calidad

Codigo de muestra		Espol.RAP.037-037/2014		FECHA Y HORA		10/ABRIL/2014 11H10	
CORDILLERA DEL CONDOR # 2 MZ 532 SOLAR 14 FAMILIA ZAMBRANO BURGOS							
<b>Resultados</b>							
Cloro libre residual	Turbiedad	Olor	Sabor	pH	T	Coliformes totales	Coliformos fecales
mg/l	NTU				°C	NMP/100ml	NMP/100ml
METODO CROMATOGRAFICO	TURBIDIMETRIA					METODO MPN	METODO MPN
0.3	0.60	No objetable	No objetable	7.18	29.2	<1.1	<1.1
0.30 a 1.5	5	No objetable	No objetable			<1.1	<1.0
Según Norma INEN 1 108: 2011 Cuarta Revisión							
Observaciones:							
< 1.0 Significa ausencia de bacterias Aerobias totales							
<1.1 Significa ausencia de bacterias coliformes							
UFC: Unidades formadoras de colonias							
El Formato y los Requisitos son proporcionados por el cliente							



Codigo de muestra		Espol.RAP.038-037/2014		FECHA Y HORA		10/ABRIL/2014 11H22	
FORTIN BLOQUE 1 MZ 22 SOLAR 16 FAMILIA RIVERA BARGIA							
<b>Resultados</b>							
Cloro libre residual	Turbiedad	Olor	Sabor	pH	T	Coliformes totales	Coliformos fecales
mg/l	NTU				°C	NMP/200ml	NMP/100ml
METODO CROMATOGRAFICO	TURBIDIMETRIA					METODO MPN	METODO MPN
0.4	0.70	No objetable	No objetable	7.20	29.3	<1.1	<1.1
0.30 a 1.5	5	No objetable	No objetable			<1.1	<1.0
Según Norma INEN 1 108: 2011 Cuarta Revisión							
Observaciones:							
< 1.0 Significa ausencia de bacterias Aerobias totales							
<1.1 Significa ausencia de bacterias coliformes							
UFC: Unidades formadoras de colonias							
El Formato y los Requisitos son proporcionados por el cliente							



*Rivera*  
Dra. Gloria Bajaña Jurado  
Directora General y Gerente Técnico

*Rivera*  
Ing. María Teresa Amador M.  
Gerente de Calidad



Codigo de muestra		Espol, RAP_039-037/2014		FECHA Y HORA		10/ABRIL/2014 11H37	
FORTIN DE LA FLOR BLOQUE 1 MZ 1642 SOLAR 19 FAMILIA MERO MACIAS							
<b>Resultados</b>							
Cloro libre residual	Turbiedad	Olor	Sabor	pH	T	Coliformes totales	Coliformes fecales
mg/l	NTU				°C	NMP/100ml	NMP/100ml
						SENSORIAL	SENSORIAL
0,3	0,80	No objetable	No objetable	7,30	28,2	<1,1	<1,1
0,30 a 1,5	5	No objetable	No objetable			<1,1	<1,1
Según Norma INEN 1 108: 2011 Cuarta Revisión							
< 1,0 Significa ausencia de bacterias Aerobias totales							
<1,1 Significa ausencia de bacterias coliformes							
UFC: Unidades formadoras de colonias							
El Formato y los Requisitos son proporcionados por el cliente							

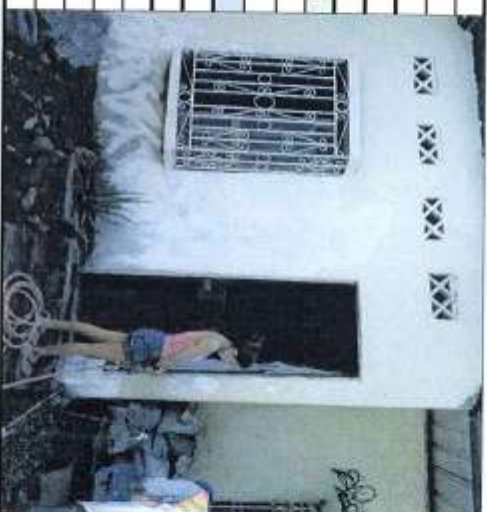

Codigo de muestra		Espol, RAP_040-037/2014		FECHA Y HORA		10/ABRIL/2014 11H45	
FORTIN DE LA FLOR BLOQUE 2 MZ 3 SOLAR 15-88 FAMILIA GONZALES TIGUA							
<b>Resultados</b>							
Cloro libre residual	Turbiedad	Olor	Sabor	pH	T	Coliformes totales	Coliformes fecales
mg/l	NTU				°C	NMP/100ml	NMP/100ml
						SENSORIAL	SENSORIAL
0,3	0,62	No objetable	No objetable	6,95	28,3	<1,1	<1,1
0,30 a 1,5	5	No objetable	No objetable			<1,1	<1,1
Según Norma INEN 1 108: 2011 Cuarta Revisión							
Observaciones:							
< 1,0 Significa ausencia de bacterias Aerobias totales							
<1,1 Significa ausencia de bacterias coliformes							
UFC: Unidades formadoras de colonias							
El Formato y los Requisitos son proporcionados por el cliente							



  
 Dra. Gloria Bajana Jurado  
 Directora General y Gerente Técnico

  
 Ing. Maria Teresa Amador M.  
 Gerente de Calidad