



EMAPAG-EP
ENTE MUNICIPAL DE REGULACIÓN Y CONTROL

Guayaquil, 02 de diciembre de 2014

Oficio G.G - C.C # 1290 - 2014

Interagua

FECHA: 03/12/2014 HORA: 10h27
RECIBIDO POR: *Mercedes*

Ingeniero
Oscar García
GERENTE GENERAL
INTERNATIONAL WATER SERVICES (Guayaquil) B.V.
INTERAGUA C. LTDA.
Ciudad.-

Asunto: Limpieza de Canal de AA.LL en Coop. 14 de Agosto.

Referencia: MEMO DCS-GC#795-2014 de fecha 24 noviembre de 2014. Reg: 11-9297.

De mi consideración:

Mediante oficio de la referencia suscrito por el Soc. Stalin Poveda, Director de Control de Gestión Comunitaria, se remite informe de inspección realizada en la Coop. 14 agosto, copia del cual se adjunta.

En relación a lo expuesto, esta Gerencia **SOLICITA** la limpieza del canal de AA.LL ubicado en la Coop. 14 de Agosto Mz.1020 y 1018.

Atentamente,

Ing. Jose Luis Santos García
GERENTE GENERAL EMAPAG-EP

c.c.

Ing. Victor Rizzo Palma – Director de Regulación de Inversiones EMAPAG-EP
Ing. Juan Lasso Cabrera – Director de Regulación Técnica – EMAPAG-EP.
Soc. Stalin Poveda – Director de Comunicación Social y Control Gestión Comunitaria – EMAPAG-EP.
Archivo.

27 NOV. 2014 - 74-20

Slg
25/11/2014

11-9297
Juc



EMAPAG-EP
ENTE MUNICIPAL DE REGISTRACIÓN Y CONTROL

MEMO DCS-GC # 795-2014

PARA: Ab. Juan Ramón Jiménez – Gerente General EMAPAG-EP (e)
DE: Soc. Stalin Poveda G. – Director de Comunicación Social y Control de Gestión Comunitaria EMAPAG-EP
FECHA: 24 de noviembre del 2014
ASUNTO: INFORME COOPERATIVA 14 DE AGOSTO
REF. 11-8524

Señor Gerente:

En atención a la sumilla inserta por la Gerencia General contenida en oficio suscrito por el Sr. Javier Miranda Vera, sírvase encontrar adjunto informe sobre inspección realizada en la Cooperativa 14 de agosto, mz. 1020 y 1018, la misma que ha sido atendida desde nuestra competencia, lo que ponemos a su conocimiento para los fines pertinentes

Sírvase considerar las recomendaciones contenidas en el presente informe.

Por la atención que se sirva dar a la presente, me suscribo.

Atentamente;

Soc. Stalin Poveda G.
Director de Comunicación Social y Control de Gestión Comunitaria

Copia: Ab. Gabriel Insuasti Soto/ Supervisor de Gestión Comunitaria
Lcdo. Carlos Gálvez/ Analista Promotor de Gestión Comunitaria
Ing. Homero Vera; Unidad Ejecutora de Préstamos Externos
Archivo

25 noviembre 2014

DSI: Informe a la Gerencia
sobre las recomendaciones técnicas
de la DCS-GC.

cc. DCS-GC



INFORME

REFERENCIAS:	<ul style="list-style-type: none">• # REGISTRO: 11-8524
	<ul style="list-style-type: none">• SUMILLA: "DEPE/DGC-GC : muy URGENTE Inspección Y Coordinación de acciones para solución a este problema• Sumilla Director de CSC - GC de EMAPAG: Lcda. Gálvez Inspección informe solución

Fecha: Sábado 15 de Noviembre del 2014

Hora: 10h00

Lugar: Coop 14 de Agosto mz 1020-1018

OBJETIVO

1. ATENDER LA PETICION DE LOS CIUDADANOS DE LA COMUNIDAD, LEVANTAR INFORMACION E IDENTIFICAR LOS PROBLEMAS DEL SECTOR CON LA CIUDADANIA Y BUSCAR ALTERNATIVAS DE SOLUCION TEMPORALES O DEFINITIVA

PARTICIPANTES

Por EMAPAG-EP: Ing. Ronny Carriel DEPE y Carlos Alberto Gálvez DCS-GC

Por La CONTRATISTA: Sr. Abraham Obando Técnico de H-H

Por La COMUNIDAD: Sr Javier Miranda Vera Morador mz 1020-1018

PROBLEMA / NUDO CRÍTICO:

Denuncia obras inconclusas de AA.SS y además sobre un cauce de AA.LL que esta taponado y con la cercanías de las lluvias podrían padecer de inundaciones a sus predíos

ATENCION Y PROGRAMACION:- En atención a la disposición de la Gerencia General y del Director de Comunicación Social y Control de Gestión Comunitaria de EMAPAG de atender la petición contenida en el Registro # 11-8524 se procedió a programar y realizar las siguientes actividades:

1. Acopio de información
2. Visita al sector
3. Acercamiento con peticionario
4. Derivación y generación de alternativas de solución.

DESARROLLO DE LA ACTIVIDAD:

1. Acopio de Información: como antecedente la Coop 14 de Agosto ubicado por el sector de la prosperina fue parte de las obras ejecutadas por Hidalgo- Hidalgo del proyecto de AA.SS. mapasingue oeste- prosperina
2. Visita al sector: Se realiza visita y reconocimiento al sitio donde se pudo visibilizar problemas en un pequeño cauce de AA.LL. que se encuentra lleno de azolve que obstruye la circulación de las AA.LL.
Además existe la negativa del Sr Luis Orozco para que pase por su lindero tuberías de AA.SS. por las condiciones irregulares



2. **Visita al sector:** Se realiza visita y reconocimiento al sitio donde se pudo visibilizar problemas en un pequeño cauce de AA.LL. que se encuentra lleno de azolve que obstruye la circulación de las aguas lluvia.

Además existe la negativa del Sr Luis Orozco para que pase por su lindero tuberías de AA.SS. por las condiciones irregulares

3. **Acercamiento con la peticionaria:** se dialoga con el Sr Javier Miranda Vera morador del sector que denuncia que junto a su predio existe una pequeña zanja que se encuentra sedimentos que obstruye la circulación de las AA.LL. y se mostró preocupado por las cercanías de la temporada invernal por lo que solicita que se realice la limpieza respectiva.

Además señala que hay trabajos inconclusos del sistema de AA.SS., que ocasionan malestar a los que residen por ese tramo.

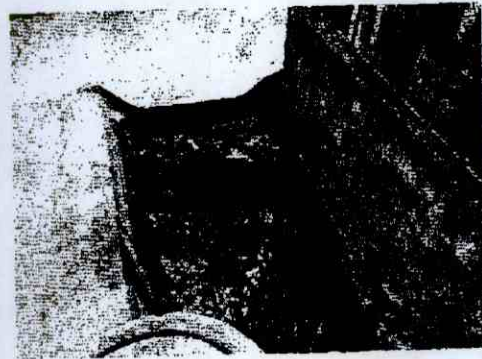
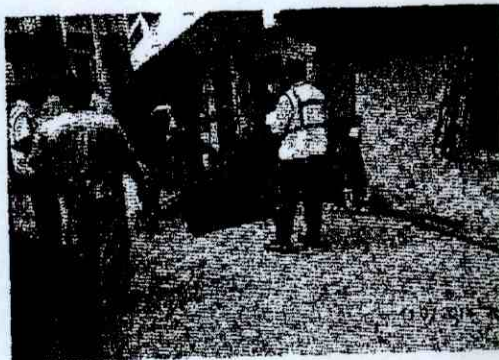

4. **Derivación y generación de alternativas de solución:** Se mantiene diálogo con el peticionario y moradores, y se reportará a la DEPE, por problemas de conexión de AA.SS. de esas mz tipo condominial y DSI para que dirija a la concesionaria INTERAGUA para su respectiva limpieza del cauce.

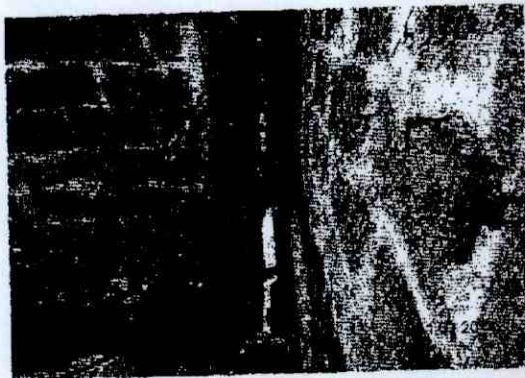

Se aprecia las aguas servidas que recorren por los linderos de estos predios de los cuales se ^{tr}



requiere del permiso del usuario para instalar tubería para descargar a la caja próxima ubicada en la calle siguiente, consentimiento que hasta la fecha se ha negado por parte del Sr Luis Orozco propietario del solar Mz 1018 Coop 14 de agosto

CONCLUSIONES FINALES:

- Se observó que este sector cuenta con AA.PP y AA.SS, sin embargo la queja del Sr. Javier Miranda es la limpieza de ese pequeño cauce que pasa por el lindero de su predio mz F solar 7 de la Coop 14 de Agosto.
- Además señala el Sr. Javier Miranda el predio de al frente donde pasa el cauce la propietaria efectuará la construcción de su predio por lo que se podría originar algún estrangulamiento ya que la Mz en el invierno anterior sufrió la inundación de sus propiedades.
- Se requiere de la DRT disponga una la inspección de técnicos de la Concesionaria en el sistema de AA.LL para darle solución a los requerido
- Por otro lado falta el permiso respectivo del Sr Luis Orozco dueño del predio mz 1018 solar 6 por lo que se necesita instalar tuberías de AA.SS. hacia una cámara por estar inmerso en un sistema condominial.

RECOMENDACIONES:-

- Direccionar al DUSI para disponer a INTERAGUA el análisis de lo solicitado por el peticionario relacionado al canal de AALL
- Direccionar a la Concesionaria se efectuó una limpieza de ese cauce.
- Direccionar a la Municipalidad al área que corresponda para efectuar el acercamiento al usuario y buscar un acuerdo que autorice inmediatamente para la instalación de las tuberías de AA.SS. (Sr. Luis Orozco, propietario, Mz 1018, Coop 14 de Agosto impide realizar trabajos para solucionar problemas de descargas que afectan a familias del sector)
- La Dirección de Comunicación Social y Control de Gestión Comunitaria de EMAPAG-EP coordinara con los peticionarios sobre las respuestas y alternativas que se vayan a presentar.

Realizado Por

Carlos Gálvez Velarde
Analista Promotor de Gestión Comunitaria

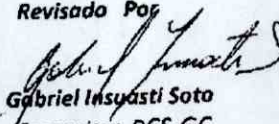
Revisado Por

Gabriel Insuasti Soto
Supervisor DCS-GC

Guayaquil, 4 de noviembre del 2014

11-8524
2014 NOV - 04 09:50
[Handwritten signature]

4.11.2014

SEÑORES:
EMAPAG -EP
ATT. ING. JOSE LUIS SANTOS
GERENTE
CIUDAD

DE MIS CONSIDERACIONES

Mediante el presente me permito saludarle muy amablemente y a la vez para darle a conocer la problemática que estamos sufriendo por las cajas recientemente instaladas y que aquel trabajo quedo inconcluso por que no están conectadas la tubería a la caja principal, afectando varia manzanas de la cooperativa 14 de agosto en especial las manzanas 1020- y 1018 que es la parte mas baja donde se acumula todo. Donde permanece siempre llenas las cajas de eses y aguas putrefactos.

La preocupación mia es por que ya fui afectado el 7 de mayo me entraron las aguas negras e invadiéndome toda la planta baja de mi domicilio y desde el 8 de mayo se lo he venido pidiendo al Ing. Vareli que el ya tiene conocimiento de este problema.

Esperando que mi petición sea resuelta lo mas pronto posible ya que se avecina la temporada invernal y seriamos afectados muchas familias que estamos con esta problemática.

Nota: se adjunta copia e imágenes del asunto

MUY URGENTE

DEPE: Inspección y Coordinación
y DES-GC: ciclo de acciones para
solución a este problema
[Handwritten signature]

Atentamente.

[Handwritten signature]

Sr. Javier Miranda Vera
C.I. 0907375349
2254839

04 NOV 2014
17:00



CAJAS LLENAS DE
ESCREMENTO Y SIN
CONECTAR A LA CAJA
PRINCIPAL .TRABAJO
INCONCLUSO

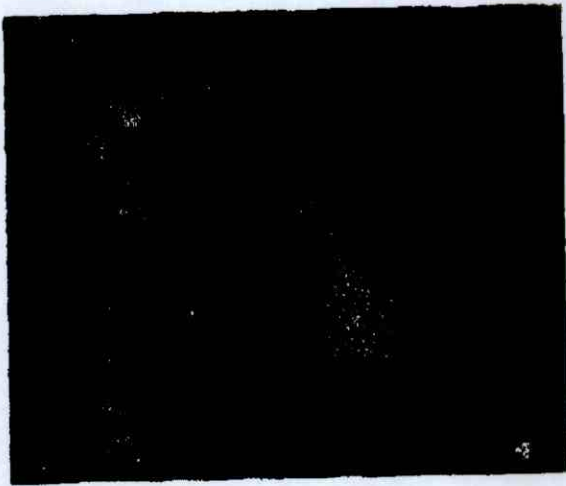

ESES FECALES A LA
INTERPERIE
SANJA DE AGUAS
LLUVIAS



TUBERIAS DE ALCANTARILLADO
INSTALADAS OBSTRUYENDO EL
PASO DE LAS AGUAS LLUVIAS
EN POSADA EL AGUA QUE
PROVOCAN VERDADEROS Y
PELIGROSOS CRIADEROS DE
MOSQUITOS