Laboratorio de Análisis de Alimentos y Ambiente PROTAL

Informe de Resultados

EMAPAG

FECHA DE MUESTREO: 28/8/2023

Código de muestra	Hora	Temperatura ºC	Sitio de recolección de muestra
Espol.RAP.0001	9:23:00	26,3	LIZARDO GARCIA Y CLEMENTE BAYÉN (ESQUINA)- SR CARLOS CARBACHE

Análisis microbiológico				
Ensayos realizados	**Unidad**	**Resultado**	**Requisito**	**Método**
Coliformes totales	UFC/100ml	**< 1.0**	-	Standard Methods 23rd 9222 AB
Coliformes Fecales	UFC/100ml	**< 1.0**	< 1,0	Standard Methods 23rd 9222 ABD
Bacterias Aerobicas	UFC (unidades formadoras de colonias)/100ml	**< 1.0**	-	Standard Methods 23rd 9215 D
Análisis Físico Químico				
Ensayos realizados	**Unidad**	**Resultado**	**Requisito**	**Método**
Cloro libre residual	mg/L	**0,40**	0,3 - 1,5	NTE INEN 977:1982
Turbiedad	UNT	**0,54**	Máx 5	NTE INEN-ISO 7027
Conductividad	µS/cm	**176,50**	-	Standard Métodos 23rd Edition 2510-B
pH	Unidades de pH	**7,62**	6,5 - 8	Standard Methods 23rd Edition 4500-H+B
Olor	Sensorial	**Aceptable**	Aceptable	Sensorial
Sabor	Sensorial	**Aceptable**	Aceptable	Sensorial

Coordenadas	
Latitud	**Longitud**
-2,19131	**-79,89833**

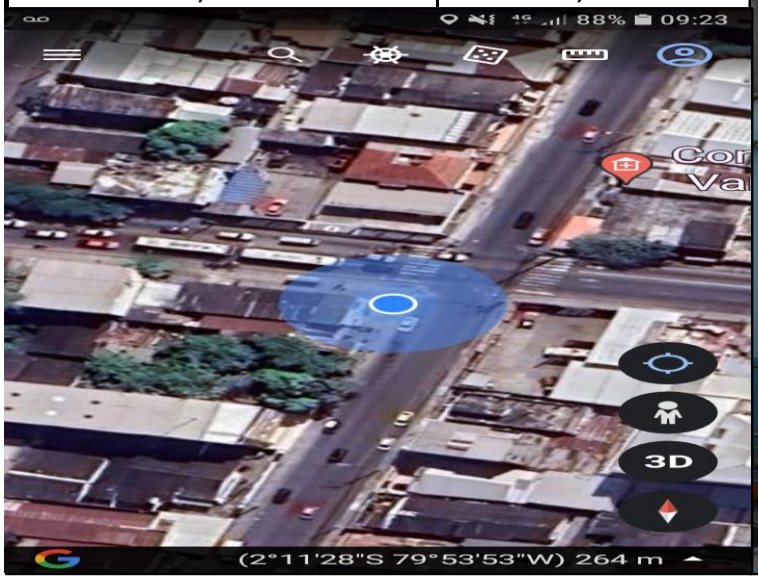

Gloria Bajaña Jurado
Director ejecutivo

Laboratorio de Análisis de Alimentos y Ambiente PROTAL

Informe de Resultados

EMAPAG

FECHA DE MUESTREO: 28/8/2023

Código de muestra	Hora	Temperatura ºC	Sitio de recolección de muestra
Espol.RAP.0002	9:36:00	27,1	BABAHOYO Y 10 DE AGOSTO - MERCADO OESTE

Análisis microbiológico				
Ensayos realizados	**Unidad**	**Resultado**	**Requisito**	**Método**
Coliformes totales	UFC/100ml	**< 1.0**	-	Standard Methods 23rd 9222 AB
Coliformes Fecales	UFC/100ml	**< 1.0**	< 1,0	Standard Methods 23rd 9222 ABD
Bacterias Aerobias	UFC (unidades formadoras de colonias)/100ml	**< 1.0**	-	Standard Methods 23rd 9215 D
Análisis Físico Químico				
Ensayos realizados	**Unidad**	**Resultado**	**Requisito**	**Método**
Cloro libre residual	mg/L	**0,64**	0,3 - 1,5	NTE INEN 977:1982
Turbiedad	UNT	**0,83**	Máx 5	NTE INEN-ISO 7027 (Turbidímetro)
Conductividad	µS/cm	**163,40**	-	Standard Métodos 23rd Edition 2510-B
pH	Unidades de pH	**7,55**	6,5 - 8	Standard Methods 23rd Edition 4500-H+B
Olor	Sensorial	**Aceptable**	Aceptable	Sensorial
Sabor	Sensorial	**Aceptable**	Aceptable	Sensorial

Coordenadas	
Latitud	**Longitud**
-2,19486	**-79,89948**

Gloria Bajaña Jurado
Director ejecutivo

Laboratorio de Análisis de Alimentos y Ambiente PROTAL

Informe de Resultados

EMAPAG

FECHA DE MUESTREO: 28/8/2023

Código de muestra	Hora	Temperatura ºC	Sitio de recolección de muestra
Espol.RAP.0003	9:47:00	27,3	ANTONIO DE ALCEDO Y LIZARDO GARCÍA - (COMEDOR) - SRA. MIRELLA ALAVA

Análisis microbiológico				
Ensayos realizados	**Unidad**	**Resultado**	**Requisito**	**Método**
Coliformes totales	UFC/100ml	**2.0 x 10^0**	-	Standard Methods 23rd 9222 AB
Coliformes Fecales	UFC/100ml	**< 1.0**	< 1,0	Standard Methods 23rd 9222 ABD
Bacterias Aerobias	UFC (unidades formadoras de colonias)/100ml	**1.9 x 10^4**	-	Standard Methods 23rd 9215 D
Análisis Físico Químico				
Ensayos realizados	**Unidad**	**Resultado**	**Requisito**	**Método**
Cloro libre residual	mg/L	**0,40**	0,3 - 1,5	NTE INEN 977:1982
Turbiedad	UNT	**0,48**	Máx 5	NTE INEN-ISO 7027 (Turbidímetro)
Conductividad	µS/cm	**169,90**	-	Standard Métodos 23rd Edition 2510-B
pH	Unidades de pH	**7,50**	6,5 - 8	Standard Methods 23rd Edition 4500-H+B
Olor	Sensorial	**Aceptable**	Aceptable	Sensorial
Sabor	Sensorial	**Aceptable**	Aceptable	Sensorial

Coordenadas	
Latitud	**Longitud**
-2,19371	**-79,89925**

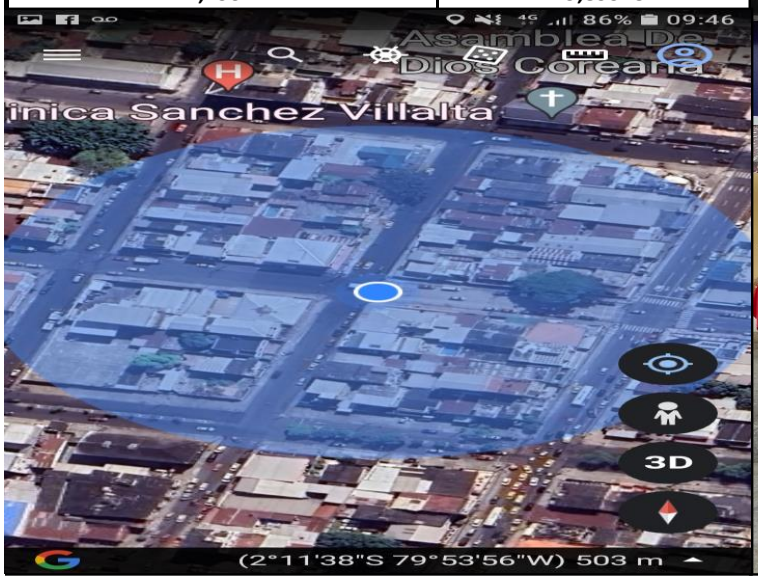

Gloria Bajaña Jurado
Director ejecutivo

Laboratorio de Análisis de Alimentos y Ambiente PROTAL

Informe de Resultados

EMAPAG

FECHA DE MUESTREO: 28/8/2023

Código de muestra	Hora	Temperatura ºC	Sitio de recolección de muestra
Espol.RAP.0005	10:05:00	26,8	BRASIL 2620 Y BABAHOYO (ESQUINA) - SRA. AMMY MUÑIZ

Análisis microbiológico				
Ensayos realizados	**Unidad**	**Resultado**	**Requisito**	**Método**
Coliformes totales	UFC/100ml	**< 1.0**	-	Standard Methods 23rd 9222 AB
Coliformes Fecales	UFC/100ml	**< 1.0**	< 1,0	Standard Methods 23rd 9222 ABD
Bacterias Aerobias	UFC (unidades formadoras de colonias)/100ml	**1.1 x 10^1**	-	Standard Methods 23rd 9215 D
Análisis Físico Químico				
Ensayos realizados	**Unidad**	**Resultado**	**Requisito**	**Método**
Cloro libre residual	mg/L	**0,65**	0,3 - 1,5	NTE INEN 977:1982
Turbiedad	UNT	**0,40**	Máx 5	NTE INEN-ISO 7027 (Turbidímetro)
Conductividad	µS/cm	**167,70**	-	Standard Métodos 23rd Edition 2510-B
pH	Unidades de pH	**7,31**	6,5 - 8	Standard Methods 23rd Edition 4500-H+B
Olor	Sensorial	**Aceptable**	Aceptable	Sensorial
Sabor	Sensorial	**Aceptable**	Aceptable	Sensorial

Coordenadas	
Latitud	**Longitud**
-2,1995	**-79,9014**

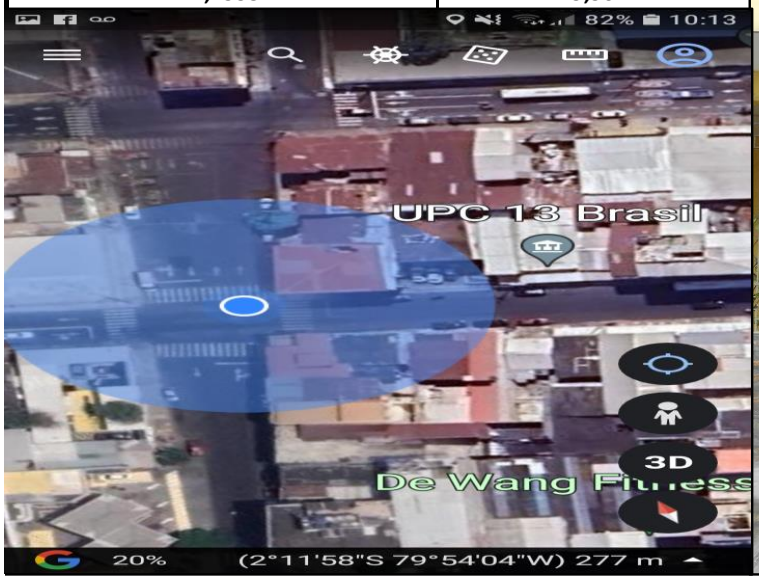

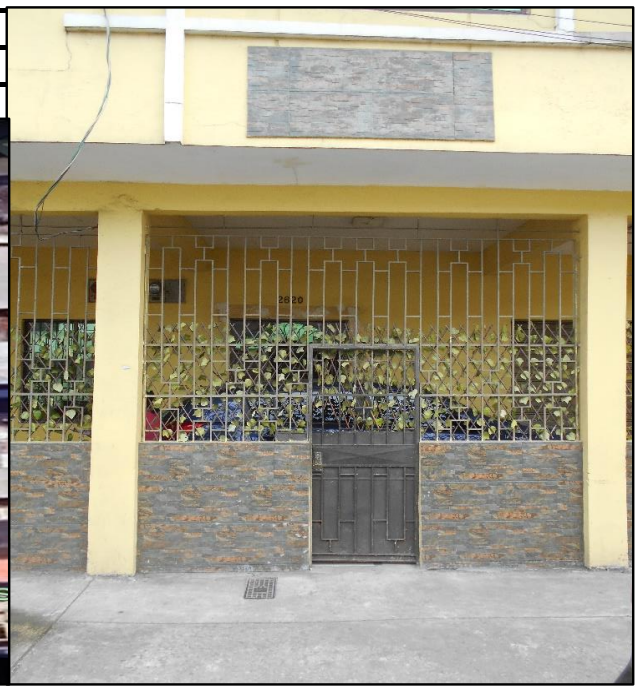

Gloria Bajaña Jurado
Director ejecutivo

Laboratorio de Análisis de Alimentos y Ambiente PROTAL

Informe de Resultados

EMAPAG

FECHA DE MUESTREO: 28/8/2023

Código de muestra	Hora	Temperatura ºC	Sitio de recolección de muestra
Espol.RAP.0006	10:12:00	28,2	BRASIL 2513 ENTRE TUNGURAHUA Y LIZARDO GARCÍA- SR. JORGE TUFIÑO

Análisis microbiológico				
Ensayos realizados	**Unidad**	**Resultado**	**Requisito**	**Método**
Coliformes totales	UFC/100ml	**< 1.0**	-	Standard Methods 23rd 9222 AB
Coliformes Fecales	UFC/100ml	**< 1.0**	< 1,0	Standard Methods 23rd 9222 ABD
Bacterias Aerobias	UFC (unidades formadoras de colonias)/100ml	**2.0 x 10^0**	-	Standard Methods 23rd 9215 D
Análisis Físico Químico				
Ensayos realizados	**Unidad**	**Resultado**	**Requisito**	**Método**
Cloro libre residual	mg/L	**0,57**	0,3 - 1,5	NTE INEN 977:1982
Turbiedad	UNT	**0,66**	Máx 5	NTE INEN-ISO 7027 (Turbidímetro)
Conductividad	µS/cm	**161,70**	-	Standard Métodos 23rd Edition 2510-B
pH	Unidades de pH	**7,44**	6,5 - 8	Standard Methods 23rd Edition 4500-H+B
Olor	Sensorial	**Aceptable**	Aceptable	Sensorial
Sabor	Sensorial	**Aceptable**	Aceptable	Sensorial

Coordenadas	
Latitud	**Longitud**
-2,19973	**-79,90064**

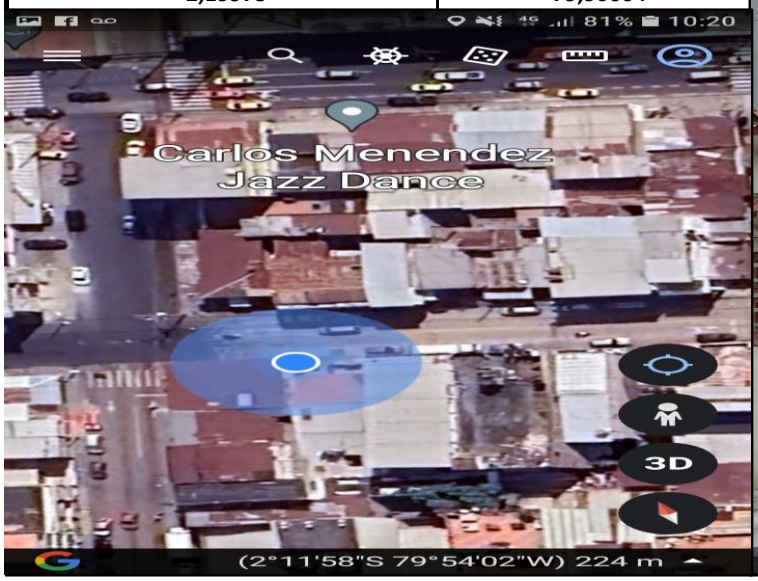

Gloria Bajaña Jurado
Director ejecutivo

Laboratorio de Análisis de Alimentos y Ambiente PROTAL

Informe de Resultados

EMAPAG

FECHA DE MUESTREO: 28/8/2023

Código de muestra	Hora	Temperatura ºC	Sitio de recolección de muestra
Espol.RAP.0008	10:32:00	27,5	CARCHI Y GOMEZ RENDON - GASOLINERA PETROECUADOR

Análisis microbiológico				
Ensayos realizados	**Unidad**	**Resultado**	**Requisito**	**Método**
Coliformes totales	UFC/100ml	**< 1.0**	-	Standard Methods 23rd 9222 AB
Coliformes Fecales	UFC/100ml	**< 1.0**	< 1,0	Standard Methods 23rd 9222 ABD
Bacterias Aerobias	UFC (unidades formadoras de colonias)/100ml	**< 1.0**	-	Standard Methods 23rd 9215 D
Análisis Físico Químico				
Ensayos realizados	**Unidad**	**Resultado**	**Requisito**	**Método**
Cloro libre residual	mg/L	**0,55**	0,3 - 1,5	NTE INEN 977:1982
Turbiedad	UNT	**0,31**	Máx 5	NTE INEN-ISO 7027 (Turbidímetro)
Conductividad	µS/cm	**162,70**	-	Standard Métodos 23rd Edition 2510-B
pH	Unidades de pH	**7,38**	6,5 - 8	Standard Methods 23rd Edition 4500-H+B
Olor	Sensorial	**Aceptable**	Aceptable	Sensorial
Sabor	Sensorial	**Aceptable**	Aceptable	Sensorial

Coordenadas	
Latitud	**Longitud**
-2,20332	**-79,90205**

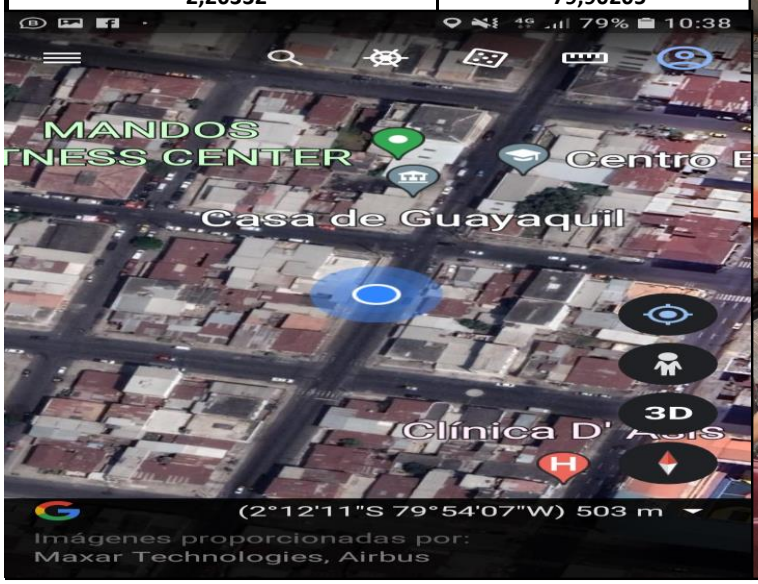

Gloria Bajaña Jurado
Director ejecutivo

Laboratorio de Análisis de Alimentos y Ambiente PROTAL

Informe de Resultados

EMAPAG

FECHA DE MUESTREO: 28/8/2023

Código de muestra	Hora	Temperatura ºC	Sitio de recolección de muestra
Espol.RAP.0009	10:40:00	27,6	LIZARDO GARCIA Y GENERAL GOMEZ - SR. SIMON PERALTA (COMEDOR)

Análisis microbiológico				
Ensayos realizados	**Unidad**	**Resultado**	**Requisito**	**Método**
Coliformes totales	UFC/100ml	**1.8 x 10^0**	-	Standard Methods 23rd 9222 AB
Coliformes Fecales	UFC/100ml	**< 1.0**	< 1,0	Standard Methods 23rd 9222 ABD
Bacterias Aerobias	UFC (unidades formadoras de colonias)/100ml	**1.5 x 10^2**	-	Standard Methods 23rd 9215 D
Análisis Físico Químico				
Ensayos realizados	**Unidad**	**Resultado**	**Requisito**	**Método**
Cloro libre residual	mg/L	**0,80**	0,3 - 1,5	NTE INEN 977:1982
Turbiedad	UNT	**0,33**	Máx 5	NTE INEN-ISO 7027 (Turbidímetro)
Conductividad	µS/cm	**167,00**	-	Standard Métodos 23rd Edition 2510-B
pH	Unidades de pH	**7,39**	6,5 - 8	Standard Methods 23rd Edition 4500-H+B
Olor	Sensorial	**Aceptable**	Aceptable	Sensorial
Sabor	Sensorial	**Aceptable**	Aceptable	Sensorial

Coordenadas	
Latitud	**Longitud**
-2,20517	**-79,90261**

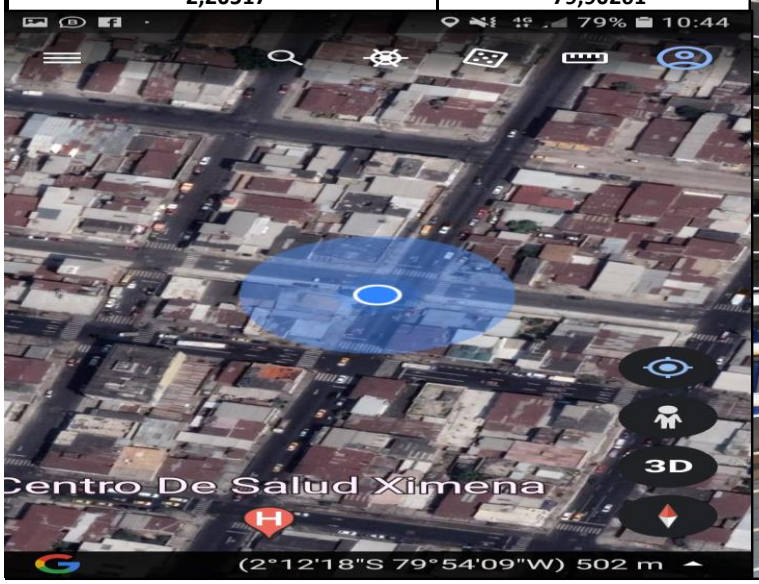

Gloria Bajaña Jurado
Director ejecutivo

Laboratorio de Análisis de Alimentos y Ambiente PROTAL

Informe de Resultados

EMAPAG

FECHA DE MUESTREO: 28/8/2023

Código de muestra	Hora	Temperatura ºC	Sitio de recolección de muestra
Espol.RAP.0010	10:52:00	25,9	GALLEGOS LARA Y SAN MARTIN (ESQUINA)- LUBRICADORA TECNICENTRO MEGA MARCA

Análisis microbiológico				
Ensayos realizados	**Unidad**	**Resultado**	**Requisito**	**Método**
Coliformes totales	UFC/100ml	**< 1.0**	-	Standard Methods 23rd 9222 AB
Coliformes Fecales	UFC/100ml	**< 1.0**	< 1,0	Standard Methods 23rd 9222 ABD
Bacterias Aerobias	UFC (unidades formadoras de colonias)/100ml	**2.9 x 10^2**	-	Standard Methods 23rd 9215 D
Análisis Físico Químico				
Ensayos realizados	**Unidad**	**Resultado**	**Requisito**	**Método**
Cloro libre residual	mg/L	**0,58**	0,3 - 1,5	NTE INEN 977:1982
Turbiedad	UNT	**0,57**	Máx 5	NTE INEN-ISO 7027 (Turbidímetro)
Conductividad	µS/cm	**161,50**	-	Standard Métodos 23rd Edition 2510-B
pH	Unidades de pH	**7,43**	6,5 - 8	Standard Methods 23rd Edition 4500-H+B
Olor	Sensorial	**Aceptable**	Aceptable	Sensorial
Sabor	Sensorial	**Aceptable**	Aceptable	Sensorial

Coordenadas	
Latitud	**Longitud**
-2,2036	**-79,90536**

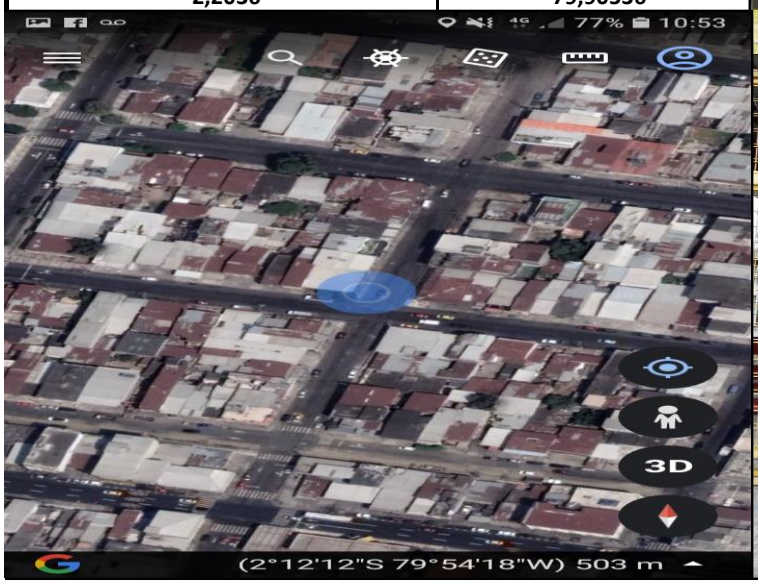

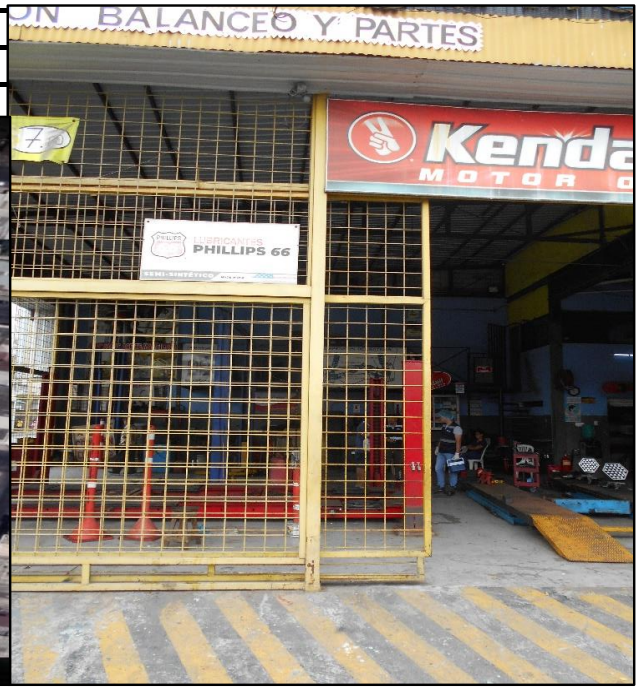

Gloria Bajaña Jurado
Director ejecutivo

Laboratorio de Análisis de Alimentos y Ambiente PROTAL

Informe de Resultados

EMAPAG

FECHA DE MUESTREO: 28/8/2023

Código de muestra	Hora	Temperatura ºC	Sitio de recolección de muestra
Espol.RAP.0011	10:59:00	27,8	LEONIDAS PLAZA Y CALICUCHIMA- LAVADORA EXPRESS PILI

Análisis microbiológico				
Ensayos realizados	**Unidad**	**Resultado**	**Requisito**	**Método**
Coliformes totales	UFC/100ml	**< 1.0**	-	Standard Methods 23rd 9222 AB
Coliformes Fecales	UFC/100ml	**< 1.0**	< 1,0	Standard Methods 23rd 9222 ABD
Bacterias Aerobias	UFC (unidades formadoras de colonias)/100ml	**8.0 x 10^0**	-	Standard Methods 23rd 9215 D
Análisis Físico Químico				
Ensayos realizados	**Unidad**	**Resultado**	**Requisito**	**Método**
Cloro libre residual	mg/L	**0,65**	0,3 - 1,5	NTE INEN 977:1982
Turbiedad	UNT	**0,55**	Máx 5	NTE INEN-ISO 7027 (Turbidímetro)
Conductividad	µS/cm	**165,10**	-	Standard Métodos 23rd Edition 2510-B
pH	Unidades de pH	**7,46**	6,5 - 8	Standard Methods 23rd Edition 4500-H+B
Olor	Sensorial	**Aceptable**	Aceptable	Sensorial
Sabor	Sensorial	**Aceptable**	Aceptable	Sensorial

Coordenadas	
Latitud	**Longitud**
-2,20052	**-79,90539**

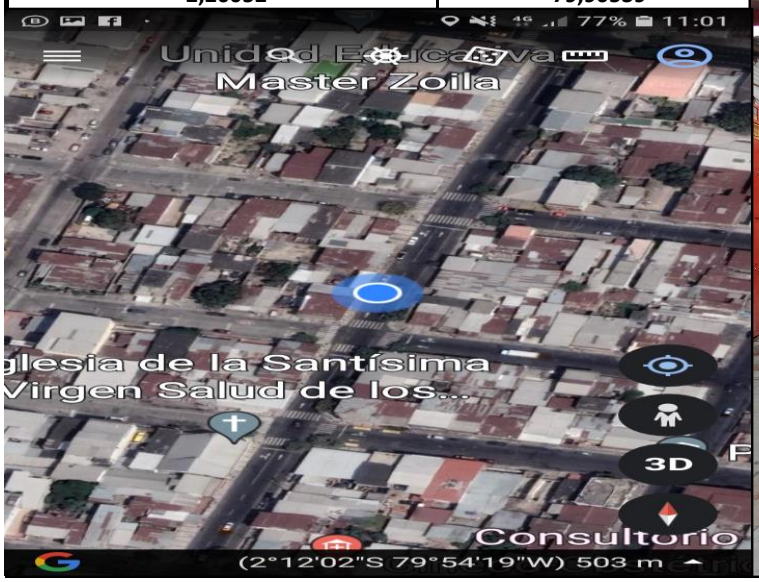

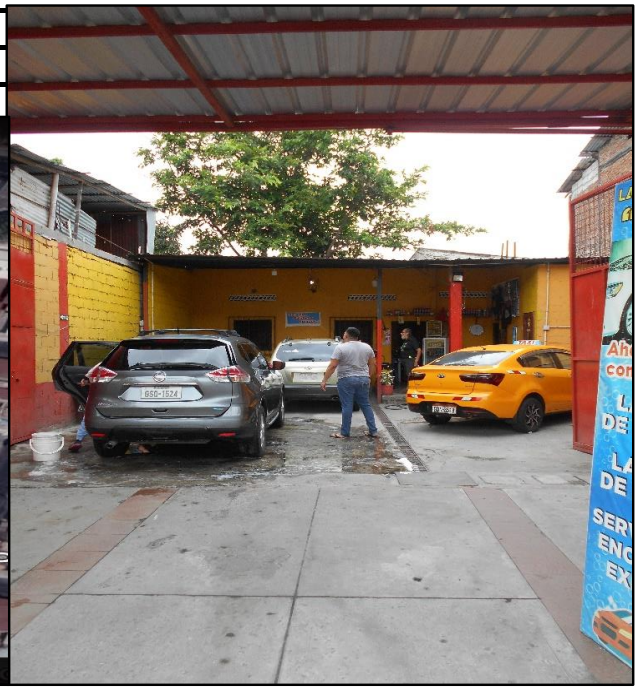

Gloria Bajaña Jurado
Director ejecutivo

Laboratorio de Análisis de Alimentos y Ambiente PROTAL

Informe de Resultados

EMAPAG

FECHA DE MUESTREO: 28/8/2023

Código de muestra	Hora	Temperatura ºC	Sitio de recolección de muestra
Espol.RAP.0012	11:05:00	27,6	ALBERTO GUERRERO MARTIN Y BRASIL (ESQUINA) - MERCADO GARAY

Análisis microbiológico				
Ensayos realizados	**Unidad**	**Resultado**	**Requisito**	**Método**
Coliformes totales	UFC/100ml	**< 1.0**	-	Standard Methods 23rd 9222 AB
Coliformes Fecales	UFC/100ml	**< 1.0**	< 1,0	Standard Methods 23rd 9222 ABD
Bacterias Aerobias	UFC (unidades formadoras de colonias)/100ml	**< 1.0**	-	Standard Methods 23rd 9215 D
Análisis Físico Químico				
Ensayos realizados	**Unidad**	**Resultado**	**Requisito**	**Método**
Cloro libre residual	mg/L	**0,51**	0,3 - 1,5	NTE INEN 977:1982
Turbiedad	UNT	**0,54**	Máx 5	NTE INEN-ISO 7027 (Turbidímetro)
Conductividad	µS/cm	**168,40**	-	Standard Métodos 23rd Edition 2510-B
pH	Unidades de pH	**7,49**	6,5 - 8	Standard Methods 23rd Edition 4500-H+B
Olor	Sensorial	**Aceptable**	Aceptable	Sensorial
Sabor	Sensorial	**Aceptable**	Aceptable	Sensorial

Coordenadas	
Latitud	**Longitud**
-2,19834	**-79,90549**

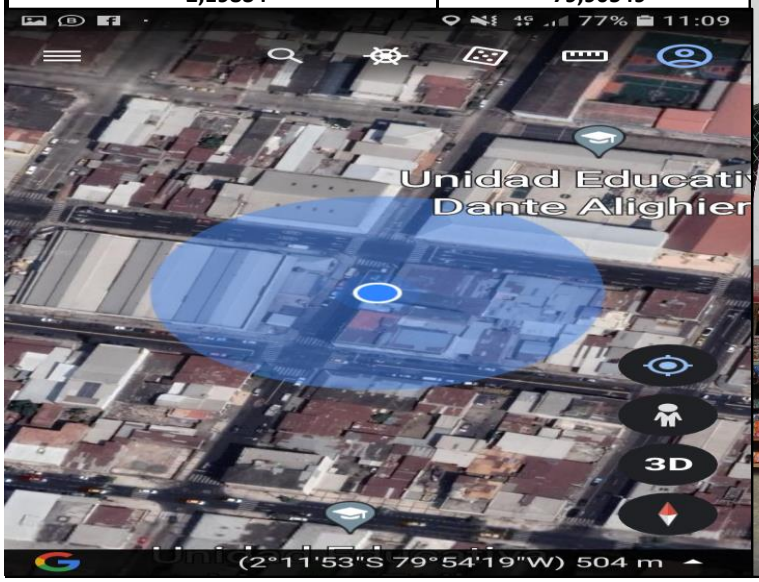

Gloria Bajaña Jurado
Director ejecutivo

Laboratorio de Análisis de Alimentos y Ambiente PROTAL

Informe de Resultados

EMAPAG

FECHA DE MUESTREO: 28/8/2023

Código de muestra	Hora	Temperatura ºC	Sitio de recolección de muestra
Espol.RAP.0013	11:15:00	27	HUANCAVILCA Y TENIENTE LEDEZMA (ESQUINA) - RECTIFICADORA AYÓN

Análisis microbiológico				
Ensayos realizados	**Unidad**	**Resultado**	**Requisito**	**Método**
Coliformes totales	UFC/100ml	**< 1.0**	-	Standard Methods 23rd 9222 AB
Coliformes Fecales	UFC/100ml	**< 1.0**	< 1,0	Standard Methods 23rd 9222 ABD
Bacterias Aerobias	UFC (unidades formadoras de colonias)/100ml	**8.4 x 10^1**	-	Standard Methods 23rd 9215 D
Análisis Físico Químico				
Ensayos realizados	**Unidad**	**Resultado**	**Requisito**	**Método**
Cloro libre residual	mg/L	**0,78**	0,3 - 1,5	NTE INEN 977:1982
Turbiedad	UNT	**0,42**	Máx 5	NTE INEN-ISO 7027 (Turbidímetro)
Conductividad	µS/cm	**168,20**	-	Standard Métodos 23rd Edition 2510-B
pH	Unidades de pH	**7,53**	6,5 - 8	Standard Methods 23rd Edition 4500-H+B
Olor	Sensorial	**Aceptable**	Aceptable	Sensorial
Sabor	Sensorial	**Aceptable**	Aceptable	Sensorial

Coordenadas	
Latitud	**Longitud**
-2,19525	**-79,90505**

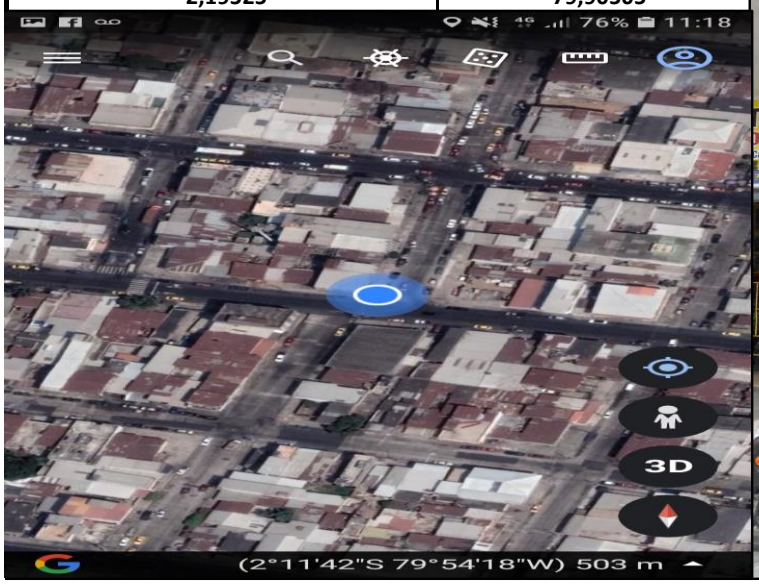

Gloria Bajaña Jurado
Director ejecutivo

Laboratorio de Análisis de Alimentos y Ambiente PROTAL

Informe de Resultados

EMAPAG

FECHA DE MUESTREO: 28/8/2023

Código de muestra	Hora	Temperatura ºC	Sitio de recolección de muestra
Espol.RAP.0014	11:22:00	28,8	ALDREDO VALENZUELA Y ANTONIO ALCEDO- SR. JYMMY PILLIGUA

Análisis microbiológico				
Ensayos realizados	**Unidad**	**Resultado**	**Requisito**	**Método**
Coliformes totales	UFC/100ml	**< 1.0**	-	Standard Methods 23rd 9222 AB
Coliformes Fecales	UFC/100ml	**< 1.0**	< 1,0	Standard Methods 23rd 9222 ABD
Bacterias Aerobias	UFC (unidades formadoras de colonias)/100ml	**2.0 x 10^0**	-	Standard Methods 23rd 9215 D
Análisis Físico Químico				
Ensayos realizados	**Unidad**	**Resultado**	**Requisito**	**Método**
Cloro libre residual	mg/L	**0,77**	0,3 - 1,5	NTE INEN 977:1982
Turbiedad	UNT	**0,33**	Máx 5	NTE INEN-ISO 7027 (Turbidímetro)
Conductividad	µS/cm	**168,40**	-	Standard Métodos 23rd Edition 2510-B
pH	Unidades de pH	**7,56**	6,5 - 8	Standard Methods 23rd Edition 4500-H+B
Olor	Sensorial	**Aceptable**	Aceptable	Sensorial
Sabor	Sensorial	**Aceptable**	Aceptable	Sensorial

Coordenadas	
Latitud	**Longitud**
-2,19299	**-79,90523**

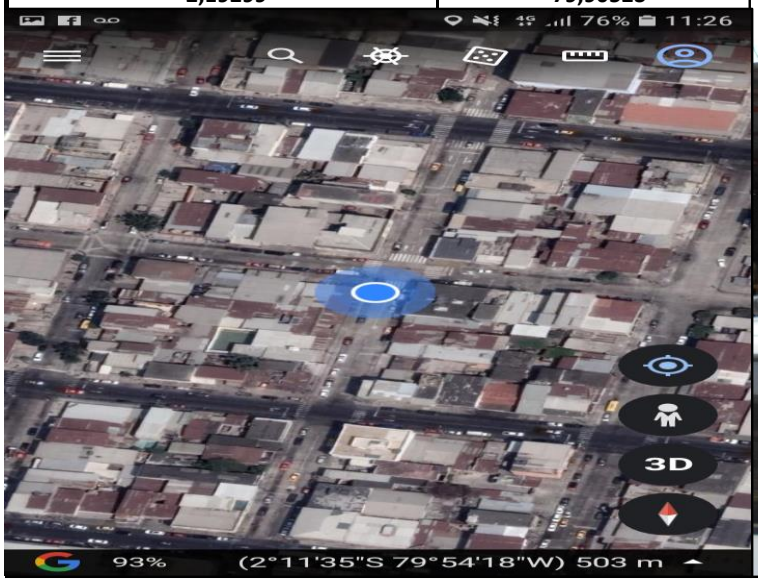

Gloria Bajaña Jurado
Director ejecutivo

Laboratorio de Análisis de Alimentos y Ambiente PROTAL

Informe de Resultados

EMAPAG

FECHA DE MUESTREO: 28/8/2023

Código de muestra	Hora	Temperatura ºC	Sitio de recolección de muestra
Espol.RAP.0015	11:30:00	28,1	ANTONIO DE SUCRE 806 Y AV 7MA- SR. MARIO PAREDES

Análisis microbiológico				
Ensayos realizados	**Unidad**	**Resultado**	**Requisito**	**Método**
Coliformes totales	UFC/100ml	**< 1.0**	-	Standard Methods 23rd 9222 AB
Coliformes Fecales	UFC/100ml	**< 1.0**	< 1,0	Standard Methods 23rd 9222 ABD
Bacterias Aerobias	UFC (unidades formadoras de colonias)/100ml	**< 1.0**	-	Standard Methods 23rd 9215 D
Análisis Físico Químico				
Ensayos realizados	**Unidad**	**Resultado**	**Requisito**	**Método**
Cloro libre residual	mg/L	**0,82**	0,3 - 1,5	NTE INEN 977:1982
Turbiedad	UNT	**0,50**	Máx 5	NTE INEN-ISO 7027 (Turbidímetro)
Conductividad	µS/cm	**168,00**	-	Standard Métodos 23rd Edition 2510-B
pH	Unidades de pH	**7,57**	6,5 - 8	Standard Methods 23rd Edition 4500-H+B
Olor	Sensorial	**Aceptable**	Aceptable	Sensorial
Sabor	Sensorial	**Aceptable**	Aceptable	Sensorial

Coordenadas	
Latitud	**Longitud**
-2,19155	**-79,90455**

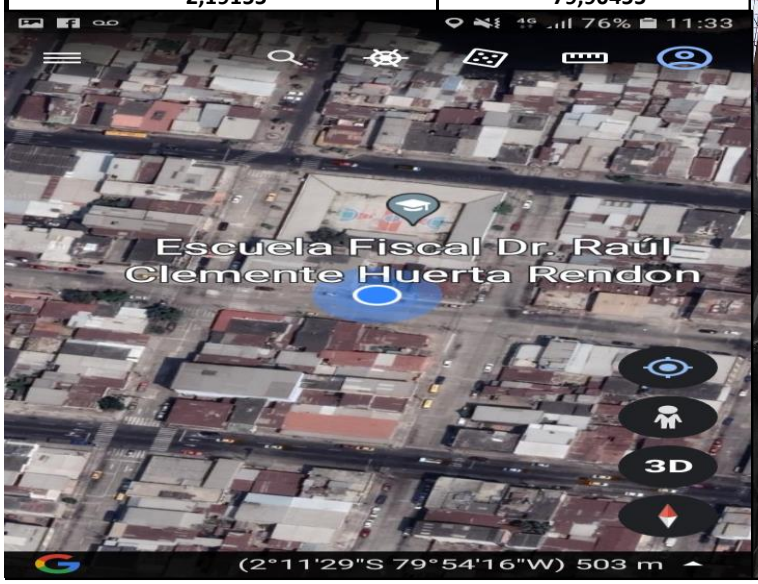

Gloria Bajaña Jurado
Director ejecutivo

Laboratorio de Análisis de Alimentos y Ambiente PROTAL

Informe de Resultados

EMAPAG

FECHA DE MUESTREO: 28/8/2023

Código de muestra	Hora	Temperatura ºC	Sitio de recolección de muestra
Espol.RAP.0016	11:42:00	27,4	10 DE AGOSTO Y VICTOR HUGO BRIONES - TALLER TUBOS DE ESCAPE COLORADO

Análisis microbiológico				
Ensayos realizados	**Unidad**	**Resultado**	**Requisito**	**Método**
Coliformes totales	UFC/100ml	**< 1.0**	-	Standard Methods 23rd 9222 AB
Coliformes Fecales	UFC/100ml	**< 1.0**	< 1,0	Standard Methods 23rd 9222 ABD
Bacterias Aerobias	UFC (unidades formadoras de colonias)/100ml	**1.1 x 10^1**	-	Standard Methods 23rd 9215 D
Análisis Físico Químico				
Ensayos realizados	**Unidad**	**Resultado**	**Requisito**	**Método**
Cloro libre residual	mg/L	**0,66**	0,3 - 1,5	NTE INEN 977:1982
Turbiedad	UNT	**0,32**	Máx 5	NTE INEN-ISO 7027 (Turbidímetro)
Conductividad	µS/cm	**166,20**	-	Standard Métodos 23rd Edition 2510-B
pH	Unidades de pH	**7,60**	6,5 - 8	Standard Methods 23rd Edition 4500-H+B
Olor	Sensorial	**Aceptable**	Aceptable	Sensorial
Sabor	Sensorial	**Aceptable**	Aceptable	Sensorial

Coordenadas	
Latitud	**Longitud**
-2,1914	**-79,90177**

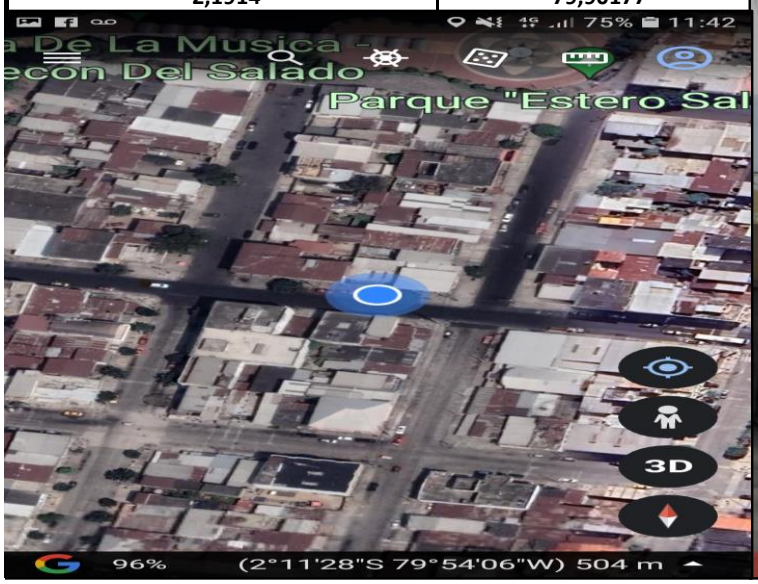

Gloria Bajaña Jurado
Director ejecutivo

Laboratorio de Análisis de Alimentos y Ambiente PROTAL

Informe de Resultados

EMAPAG

FECHA DE MUESTREO: 28/8/2023

RESUMEN DE RESULTADOS

Muestra	Conductividad (uS/cm)	CL (mg/L)	Coliformes totales (UFC/100ml)	Coliformes fecales (UFC/100ml)	B. aerobias (UFC (unidades formadoras de colonias)/ml)	Cumplimiento
Espol.RAP.0001	176,5	0,4	< 1.0	< 1.0	< 1.0	**SI**
Espol.RAP.0002	163,4	0,64	< 1.0	< 1.0	< 1.0	**SI**
Espol.RAP.0003	169,9	0,4	2.0 x 10^0	< 1.0	1.9 x 10^4	**SI**
Espol.RAP.0005	167,7	0,65	< 1.0	< 1.0	1.1 x 10^1	**SI**
Espol.RAP.0006	161,7	0,57	< 1.0	< 1.0	2.0 x 10^0	**SI**
Espol.RAP.0008	162,7	0,55	< 1.0	< 1.0	< 1.0	**SI**
Espol.RAP.0009	167	0,8	1.8 x 10^0	< 1.0	1.5 x 10^2	**SI**
Espol.RAP.0010	161,5	0,58	< 1.0	< 1.0	2.9 x 10^2	**SI**
Espol.RAP.0011	165,1	0,65	< 1.0	< 1.0	8.0 x 10^0	**SI**
Espol.RAP.0012	168,4	0,51	< 1.0	< 1.0	< 1.0	**SI**
Espol.RAP.0013	168,2	0,78	< 1.0	< 1.0	8.4 x 10^1	**SI**
Espol.RAP.0014	168,4	0,77	< 1.0	< 1.0	2.0 x 10^0	**SI**
Espol.RAP.0015	168	0,82	< 1.0	< 1.0	< 1.0	**SI**
Espol.RAP.0016	166,2	0,66	< 1.0	< 1.0	1.1 x 10^1	**SI**

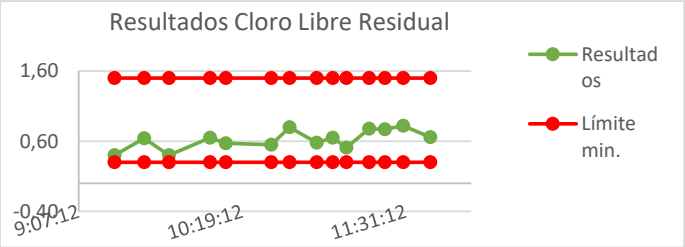

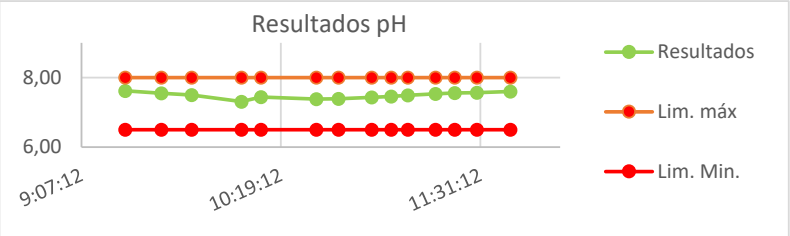

Observaciones

Las muestras analizadas CUMPLEN con los requisitos microbiológicos solicitados por el cliente para Agua Para Consumo Humano, según la norma NTE INEN 1108: 2020 sexta revisión.

Los resultados emitidos corresponden exclusivamente a la muestra y a la información proporcionada por el cliente.
Equipos utilizados para análisis de muestras: Colorímetro: LP-EQ-A -14; Conductimetro: LP-EQ-B -47; Phímetro: LP-EQ-A -16; Turbidímetro:LP-EQ-B-53
Valores con "<" significa ausencia ; UFC: Unidades formadoras de colonias.
Formato aprobado por el cliente.

Gloria Bajaña Jurado
Director ejecutivo